

**Informe sobre el Perfil del Alumnado  
de Nuevo Ingreso del Título Oficial de Grado en  
Comunicación**

**Área de Planificación, Análisis y Calidad  
Centro Universitario San Isidoro Adscrito a la  
Universidad Pablo de Olavide, de Sevilla**

**Sevilla, enero de 2018**

## ÍNDICE

<b>1. MUESTRA.....</b>	<b>2</b>
<b>2. ACCESO A LA UNIVERSIDAD .....</b>	<b>4</b>
<b>3. PERFIL SOCIODEMOGRÁFICO .....</b>	<b>12</b>
<b>4. OTROS ASPECTOS .....</b>	<b>18</b>

## 1. MUESTRA

Con el objetivo de conocer el perfil del/la estudiante de nuevo ingreso del Título Oficial de Grado en Comunicación del Centro Universitario San Isidoro Adscrito a la Universidad Pablo de Olavide, de Sevilla en el curso académico 2017/18, desde el Área de Calidad de la Universidad Pablo de Olavide se ha diseñado un cuestionario que pretende profundizar en los aspectos más relevantes del perfil del alumnado que inicia sus estudios en primer curso en esta Universidad o Centro Adscrito; los aspectos contemplados en dicho cuestionario, abarcan distintas dimensiones: trayectoria académica, expectativas, motivaciones, intereses, etc. ...

El análisis de la información obtenida de las encuestas realizadas al alumnado de nuevo ingreso del Título Oficial de Grado en Comunicación del Centro Universitario San Isidoro Adscrito a la Universidad Pablo de Olavide, de Sevilla en el curso académico 2017/18, utilizando como soporte el referido cuestionario, nos ha permitido la realización de este estudio y la obtención de las conclusiones reflejadas en este informe.

**Tabla 1.1 Ficha técnica del estudio sobre el perfil del alumnado de nuevo ingreso.**

<b>FICHA TÉCNICA DEL ESTUDIO ACERCA DEL PERFIL DEL ALUMNADO DE NUEVO INGRESO</b>				
<p>Estudio realizado por el <i>Área de Análisis, Planificación y Calidad del Centro Universitario San Isidoro, Adscrito a la Universidad Pablo de Olavide, de Sevilla</i>, en colaboración con el <i>Servicio de Tecnologías de la Información y las Comunicaciones</i> para la extracción de datos de los ficheros de preinscripción de la Junta de Andalucía y Universitatis XXI, con el <i>Área de Gestión de matrícula y Expediente académico de grado</i> para la recogida on-line de datos en el período de automatrícula y con el <i>Área de Gestión Administrativa de asistencia al estudiante de grado para obtener información general sobre las formas de admisión a la universidad</i>.</p> <p><b>Periodo de evaluación:</b> Curso académico 2017/18</p> <p><b>Objeto de estudio:</b> Perfil del alumnado de nuevo ingreso</p> <p><b>Periodo de realización del trabajo de campo:</b> Julio-Octubre</p> <p><b>Instrumento de evaluación:</b> cuestionario realizado al alumnado de nuevo ingreso con preguntas acerca de su perfil sociodemográfico, trayectoria académica, tipo de acceso, formación, expectativas, necesidades, etc. y datos extraídos de la aplicación informática Universitatis XXI, del Datawarehouse y de los ficheros de preinscripción de la Junta de Andalucía.</p> <p><b>Análisis de datos:</b> hoja de cálculo Microsoft Excel.</p>				
CONCEPTO	DEFINICIÓN	RESULTADOS	TASA DE RESPUESTA	
Cuestionario	Población	Estudiantes de nuevo ingreso en el Grado en Comunicación en CSI adscrito a la UPO	20	100,00%
	Muestra	Cuestionarios cumplimentados por los estudiantes de nuevo ingreso en el Grado en Comunicación en CSI adscrito a la UPO	20	

*Fuente:* Área de Gestión de matrícula y Expediente académico de grado, *Universitatis XXI*, *Fichero de preinscripción de la Junta de Andalucía* y *Encuestas perfil alumnado de nuevo ingreso curso 2017/18*

**Gráfico 1.1. Evolución de la muestra cursos académicos 2016/17 y 2017/18**

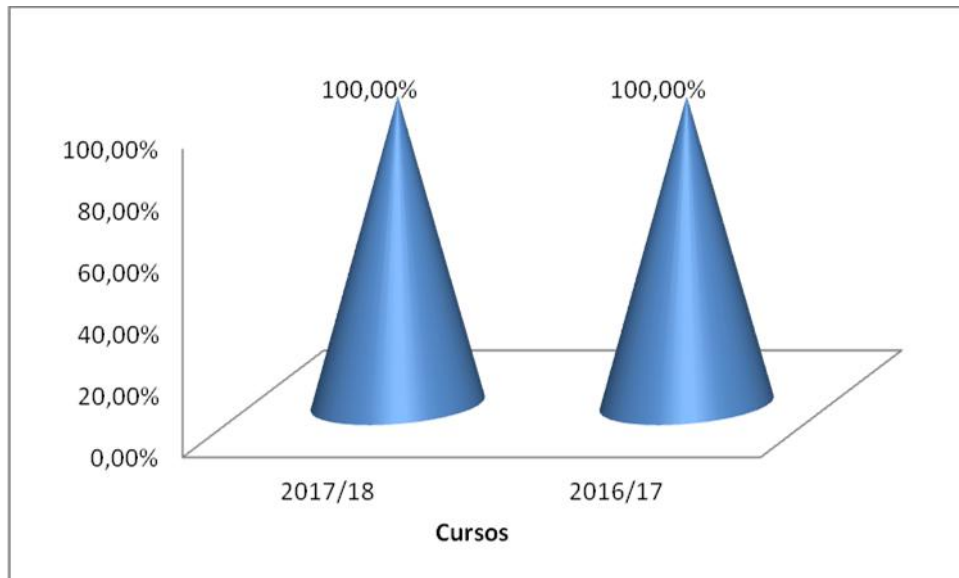

Fuente: Área de Gestión de matrícula y Expediente académico de grado, Universitas XXI, Fichero de preinscripción de la Junta de Andalucía y Encuestas perfil alumnado de nuevo ingreso curso 2017/18

**Gráfico 1.2. Tasa de participación.**



Fuente: Área de Gestión de matrícula y Expediente académico de grado, Universitas XXI, Fichero de preinscripción de la Junta de Andalucía y Encuestas perfil alumnado de nuevo ingreso curso 2017/18

## 2- ACCESO A LA UNIVERSIDAD

Gráfico 2.1. Naturaleza del centro en que los/as estudiantes encuestados cursaron el estudio de acceso.

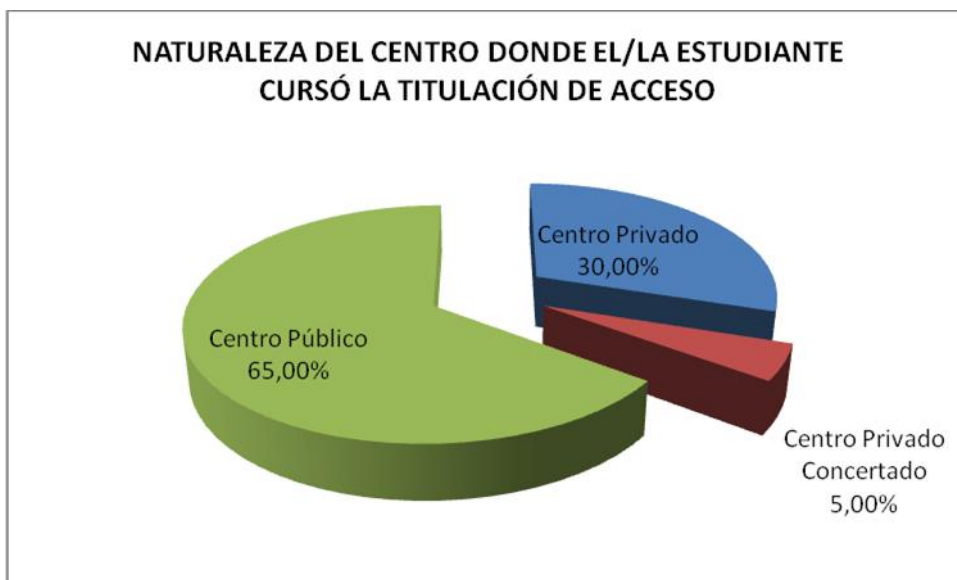

Fuentes: Universitas XXI y Encuestas perfil alumnado de nuevo ingreso curso 2017/18

Tabla 2.1. Especialidad del estudio de acceso al nivel universitario.

OPCIONES	Nº ESTUDIANTES	PORCENTAJE
<b>Bachillerato LOE</b>	<b>10</b>	<b>50,00%</b>
Humanidades y Ciencias Sociales	9	45,00%
Ciencias y Tecnología	1	5,00%
<b>Bachillerato LOGSE</b>	<b>3</b>	<b>15,00%</b>
Humanidades y Ciencias Sociales	2	10,00%
Ciencias de la Naturaleza y Salud	1	5,00%
<b>Bachillerato LOMCE</b>	<b>6</b>	<b>30,00%</b>
Humanidades y Ciencias Sociales	6	30,00%
<b>Formación Profesional o título equivalente</b>	<b>1</b>	<b>5,00%</b>
Actividades físicas y deportivas	1	5,00%

Fuentes: Universitas XXI y Encuestas perfil alumnado de nuevo ingreso curso 2017/18

Tabla 2.2. Municipio del centro en el que cursó el último año del estudio de acceso.

MUNICIPIO	Nº ESTUDIANTES	PORCENTAJE
Sevilla	7	35,00%

Dos Hermanas	3	15,00%
Abadín	1	5,00%
Cartaya	1	5,00%
Córdoba	1	5,00%
Lebrija	1	5,00%
Lucena	1	5,00%
Mairena del Aljarafe	1	5,00%
Priego de Córdoba	1	5,00%
Ronda	1	5,00%
Umbrete	1	5,00%
Zaragoza	1	5,00%

Fuentes: Universitas XXI y Encuestas perfil alumnado de nuevo ingreso curso 2017/18

**Tabla 2.3. País en el que cursó el último año del estudio de acceso<sup>1</sup>.**

PAÍS	PORCENTAJE
España	100%

Fuentes: Universitas XXI y Encuestas perfil alumnado de nuevo ingreso curso 2017/18

**Gráfico 2.2. Último año que cursó el título que le da acceso al nivel universitario.**

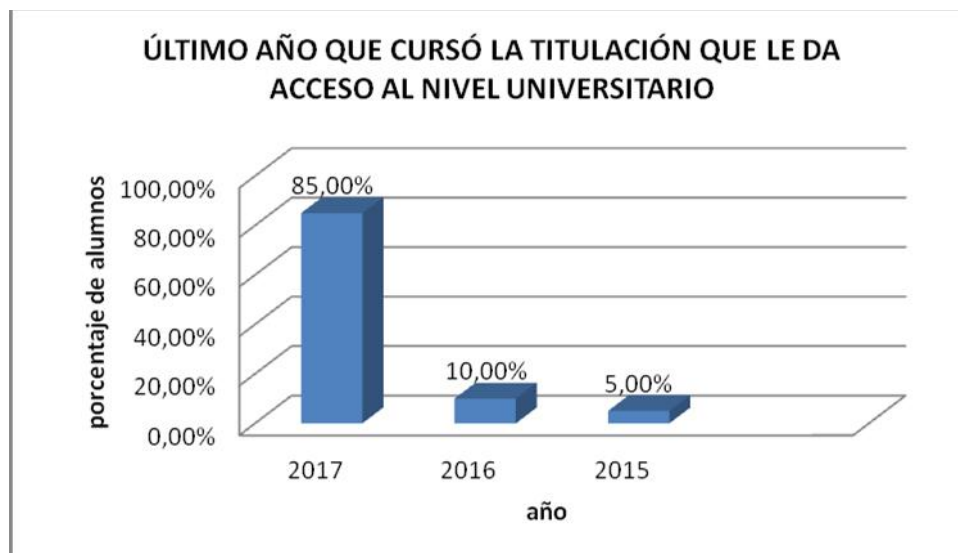

Fuentes: Universitas XXI y Encuestas perfil alumnado de nuevo ingreso curso 2017/18

<sup>1</sup> Se ha eliminado 1 respuesta de la muestra analizada por considerarse incongruente las respuestas dadas a los ítems "País donde cursó el último año de la titulación de acceso" y "municipio del centro en el que cursó el último año del estudio de acceso". Tasa de participación calculada sobre la muestra considerada 94,74%.

**Tabla 2.4. Forma de admisión al estudio en la universidad.**

OPCIONES	PORCENTAJE
Pruebas de Acceso a la Universidad (EVAU,PAU y Pruebas de Acceso anteriores)	85,00%
Acceso sin prueba de acceso para estudiantes de Bachillerato anterior al Bachillerato LOMCE.	10,00%
Mediante posesión de los títulos de Técnico Superior correspondientes a las enseñanzas de Formación Profesional y Enseñanzas Artísticas o de Técnico Deportivo Superior correspondientes a las enseñanzas deportivas o títulos equivalentes	5,00%

Fuentes: Universitat XXI y Encuestas perfil alumnado de nuevo ingreso curso 2017/18

**Tabla 2.5. Accede por primera vez al Sistema Universitario Español.**

¿ACCEDE POR PRIMERA VEZ AL SISTEMA UNIVERSITARIO ESPAÑOL?	PORCENTAJE
Sí	100,00%

Fuentes: Universitat XXI y Encuestas perfil alumnado de nuevo ingreso curso 2017/18

**Tabla 2.6. Año de acceso al Sistema Universitario Español<sup>2</sup>.**

AÑO	Nº ESTUDIANTES	PORCENTAJE
2017	18	100,00%

Fuentes: Universitat XXI y Encuestas perfil alumnado de nuevo ingreso curso 2017/18

**Tabla 2.7. Nota media con la que el/la estudiante accede a la Universidad desagregado por forma de admisión al estudio en la universidad.**

OPCIONES <sup>3</sup>	N. MÁXIMA <sup>4</sup>	N. MEDIA	DESV.TIP <sup>5</sup> .
Acceso sin prueba de acceso para estudiantes de Bachillerato anterior al Bachillerato LOMCE.	10	5,72	0,57
Mediante posesión de los títulos de Técnico Superior correspondientes a las enseñanzas de Formación Profesional y Enseñanzas Artísticas o de Técnico Deportivo Superior correspondientes a las enseñanzas deportivas o títulos equivalentes	14	7,83	ND
Pruebas de Acceso a la Universidad (EVAU,PAU y Pruebas de Acceso anteriores)	14	7,17	1,27

Fuentes: Área de Gestión Administrativa de asistencia al estudiante de grado, Universitat XXI, Encuestas perfil alumnado de nuevo ingreso curso 2017/18 y Fichero de preinscripción de la Junta de Andalucía curso 2017/18

<sup>2</sup> Se han eliminado 2 respuestas de la muestra analizada por considerarse incongruente las respuestas dadas a los ítems "Accede el estudiante por primera vez al Sistema Universitario Español" y "Año académico de ingreso en el Sistema universitario Español". Tasa de participación calculada sobre la muestra considerada 90,00%.

<sup>3</sup> Se excluye del cálculo convalidación parcial de estudios extranjeros (al menos 30 créditos reconocidos)

<sup>4</sup> Nota máxima de acceso para cada una de las formas de admisión

<sup>5</sup> ND: o definida (debido a que solo se dispone de un valor para la media o no ha accedido ningún estudiante bajo esta forma de admisión)

**Tabla 2.8. Porcentaje de estudiantes que acceden al título con puntuación igual o superior al 60% de la puntuación máxima por forma de admisión.**

OPCIONES	PORCENTAJE
Acceso sin prueba de acceso para estudiantes de Bachillerato anterior al Bachillerato LOMCE.	50,00%
Mediante posesión de los títulos de Técnico Superior correspondientes a las enseñanzas de Formación Profesional y Enseñanzas Artísticas o de Técnico Deportivo Superior correspondientes a las enseñanzas deportivas o títulos equivalentes	0,00%
Pruebas de acceso a la Universidad (PAU y Pruebas de Acceso anteriores)	11,76%
<b>Total considerando todas las formas de admisión</b>	<b>15,00%</b>

Fuentes: Área de Gestión Administrativa de asistencia al estudiante de grado, Universitat XXI, Encuestas perfil alumnado de nuevo ingreso curso 2017/18 y Fichero de preinscripción de la Junta de Andalucía curso 2017/18

**Gráfico 2.3. Mes en que los/as estudiantes aprobaron el acceso a la universidad.**



Fuentes: Universitat XXI y Fichero de preinscripción de la Junta de Andalucía curso 2017/18



**Gráfico 2.4. Evolución del mes en que los/as estudiantes aprobaron el acceso a la universidad.**

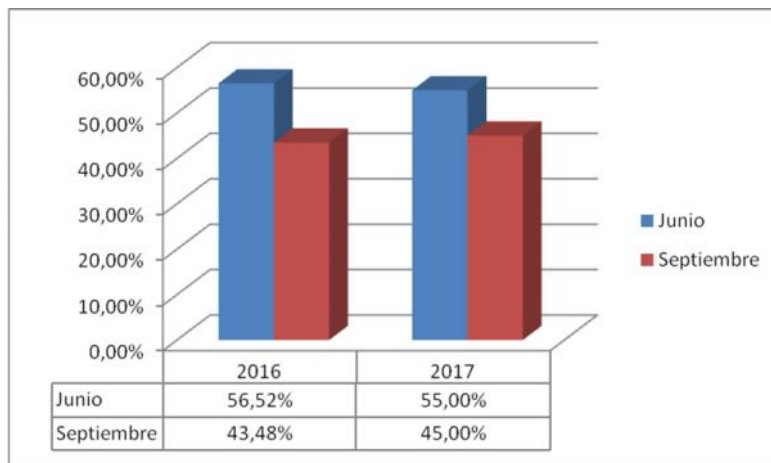

Fuentes: Universitas XXI y Fichero de preinscripción de la Junta de Andalucía curso 2017/18

**Gráfico 2.5. Fase de preinscripción en que los/las estudiantes accedieron al Título**



**Tabla 2.9: Distribución de la elección del Título Oficial de Grado en Comunicación, del Centro Universitario San Isidoro adscrito a la Universidad Pablo de Olavide, de Sevilla en el curso académico 2017/18.**

	1ª OPCIÓN	2ª OPCIÓN	3ª OPCIÓN	4ª OPCIÓN
Curso 2017-2018	70,00%	5,00%	5,00%	20,00%

Fuente: Universitas XXI, Fichero de preinscripción de la Junta de Andalucía y Encuestas perfil alumnado de nuevo ingreso 2017/18

**Gráfico 2.6. Porcentaje de alumnos/as que no han sido admitidos/as en primera opción en la titulación en la que se matriculan**



Fuentes: Universitas XXI y Fichero de preinscripción de la Junta de Andalucía curso 2017/18

**Tabla 2.10: Titulaciones de la Universidad Pablo de Olavide, de Sevilla en las que el/la estudiante no ha sido admitido/a en primera opción<sup>6</sup>.**

TITULACIÓN	PORCENTAJE
Mi 1ª opción no era una titulación de la UPO	66,67%
Grado en Derecho. UPO - Univ de Bayreuth (GDEA)	33,33%

Fuentes: Universitas XXI y Fichero de preinscripción de la Junta de Andalucía curso 2017/18

**Gráfico 2.7. Estudiantes con conocimiento de los planes de estudio de la titulación en la que se matricula.**

<sup>6</sup> Se han eliminado 3 respuestas de la muestra analizada por considerarse incongruente las respuestas dadas a los ítems "Orden de elección en la Titulación en la que se matricula" y "Seleccione su primera opción de preinscripción". Tasa de participación calculada sobre la muestra considerada (estudiantes que no acceden en primera opción): 50,00%.

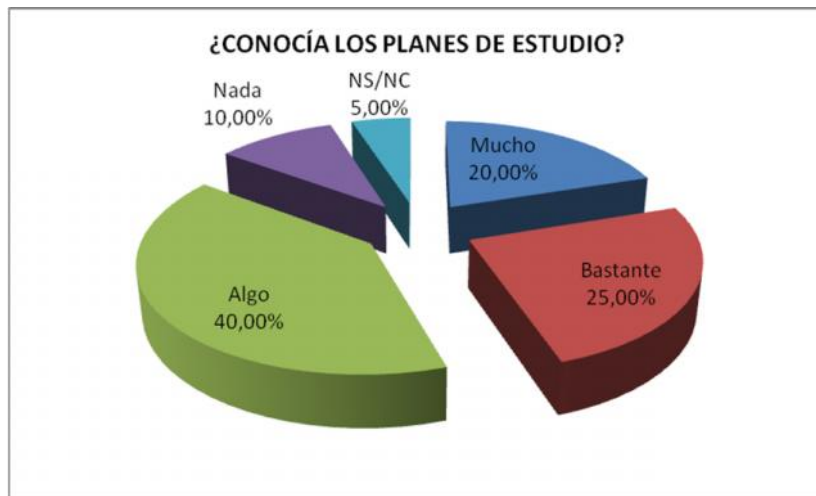

Fuentes: Universitas XXI y Encuestas perfil alumnado de nuevo ingreso curso 2017/18

**Gráfico 2.8. Estudiantes que poseen alguna titulación universitaria.**



Fuentes: Universitas XXI y Encuestas perfil alumnado de nuevo ingreso curso 2017/18

**Tabla 2.11. Titulación universitaria que el/la estudiante posee.**

No hay estudiantes con titulación universitaria
---

Fuentes: Universitas XXI y Encuestas perfil alumnado de nuevo ingreso curso 2017/18

**Gráfico 2.9. Estudiantes que poseen algún idioma certificado.**



Fuentes: Universitas XXI y Encuestas perfil alumnado de nuevo ingreso curso 2017/18

**Tabla 2.12. Idioma certificado que el/la estudiante posee.**

IDIOMA	PORCENTAJE
Inglés	100,00%

Fuentes: Universitas XXI y Encuestas perfil alumnado de nuevo ingreso curso 2017/18

**Tabla 2.13. Nivel del idioma certificado.**

NIVEL DEL CERTIFICADO	Inglés
A1	14,29%
A2	14,29%
B1	28,57%
B2	28,57%
C1	14,29%
C2	0,00%

Fuentes: Universitas XXI y Encuestas perfil alumnado de nuevo ingreso curso 2017/18

### 3-PERFIL SOCIODEMOGRÁFICO

**Gráfico 3.1. Distribución por género de los/as estudiantes de nuevo ingreso.**

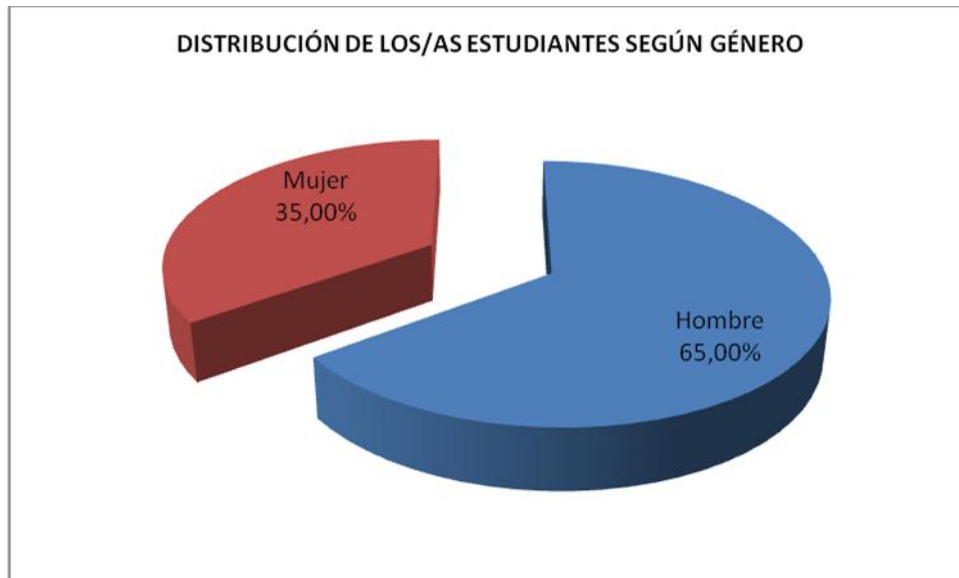

Fuentes: Universitat XXI y Fichero de preinscripción de la Junta de Andalucía curso 2017/18

**Gráfico 3.2. Evolución de la distribución por género de los/as estudiantes de nuevo ingreso en los cursos académicos 2016/17 y 2017/18**

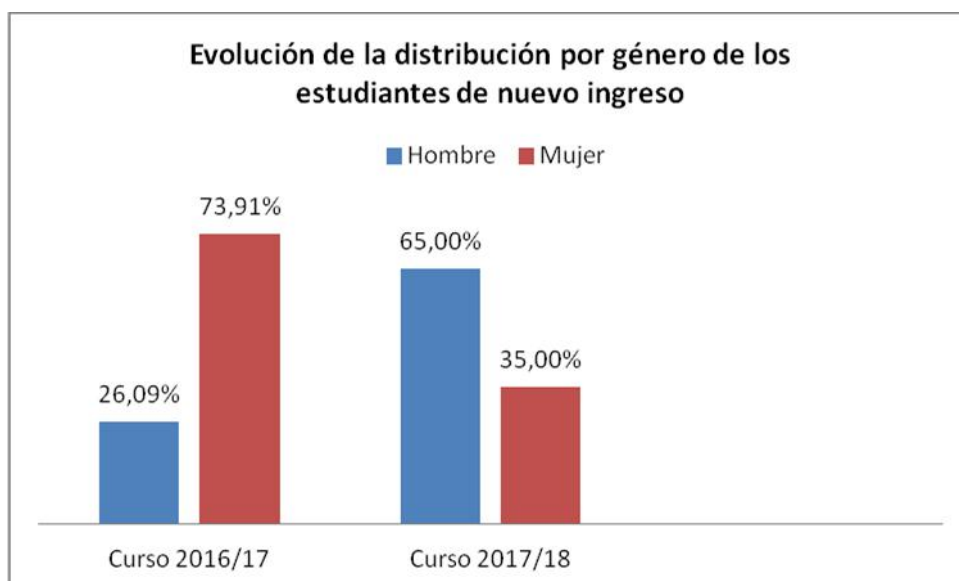

**Tabla 3.1: Edad media del alumnado de nuevo ingreso.**

EDAD MEDIA	DESVIACIÓN TÍPICA
19,05	1,32

Fuentes: Universitas XXI y Fichero de preinscripción de la Junta de Andalucía curso 2017/18

**Tabla 3.2: Tipo de domicilio que tendrá durante el curso.**

TIPO DE RESIDENCIA	PORCENTAJE
Paterno	55,00%
Piso compartido de estudiantes	25,00%
Colegio Mayor o Residencia Universitaria	15,00%
De otros familiares	5,00%

Fuentes: Universitas XXI y Encuestas perfil alumnado de nuevo ingreso curso 2017/18

**Tabla 3.3. Municipio de residencia del/la estudiante durante el curso.**

MUNICIPIO	Nº ESTUDIANTES	PORCENTAJES
Desconocido	16	80,00%
Sevilla	2	10,00%
Mairena del Aljarafe	1	5,00%
Arriate	1	5,00%

Fuentes: Universitas XXI y Fichero de preinscripción de la Junta de Andalucía curso 2017/18

**Tabla 3.4. Municipio del domicilio familiar.**

MUNICIPIO	Nº ESTUDIANTES	PORCENTAJES
Sevilla	8	40,00%
Cordoba	2	10,00%
Arriate	1	5,00%
Cartaya	1	5,00%
Dos Hermanas	1	5,00%
Espartinas	1	5,00%
Lebrija	1	5,00%
Lucena	1	5,00%
Mairena del Aljarafe	1	5,00%
Montequinto	1	5,00%
Moron de la Frontera	1	5,00%
Zaragoza	1	5,00%

Fuentes: Universitat XXI y Fichero de preinscripción de la Junta de Andalucía curso 2017/18

**Tabla 3.5. País del domicilio familiar de residencia habitual de los/as estudiantes encuestados.**

PAÍS	PORCENTAJE
España	100,00%

Fuentes: Universitat XXI y Fichero de preinscripción de la Junta de Andalucía curso 2017/18

**Gráfico 3.3: Modalidad reconocida de dedicación al estudio.**



Fuentes: Universitat XXI y Fichero de preinscripción de la Junta de Andalucía curso 2017/18

**Tabla 3.6. Forma de sufragar los estudios.**

PORCENTAJE	
FORMA DE SUFRAGAR LOS ESTUDIOS	CURSO 2017/18
Ayuda de padres o familiares	95,00%
Beca	5,00%

Fuentes: Universitat XXI y Encuestas perfil alumnado de nuevo ingreso curso 2017/18

**Gráfico 3.4. Estudiantes que trabajaron durante el curso anterior.**

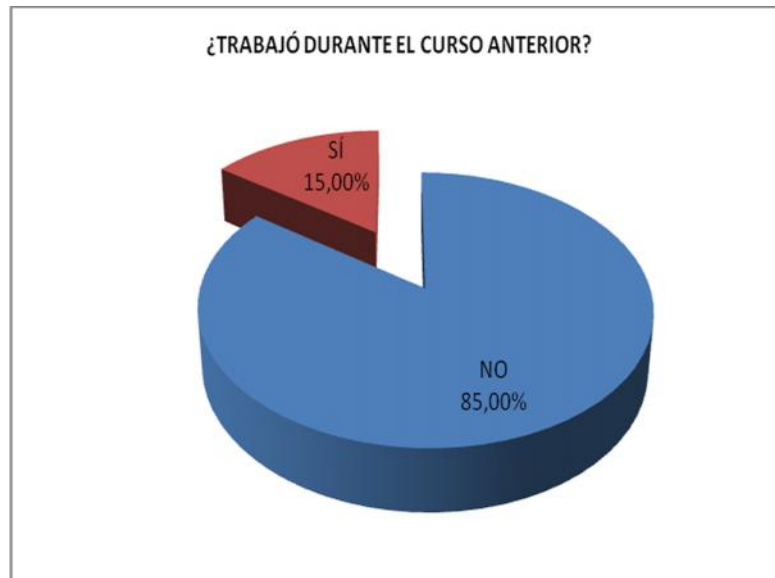

Fuentes: Universitas XXI y Encuestas perfil alumnado de nuevo ingreso curso 2017/18

**Tabla 3.7. Trabajo del/la estudiante durante el curso anterior.**

TRABAJO	PORCENTAJE
No realizó ningún trabajo o actividad remunerada	85,00%
Trabajo a jornada Completa (durante más de tres meses)	5,00%
Trabajo a jornada Parcial (durante más de tres meses)	5,00%
No consta (El trabajo del/la estudiante no aparece en este listado)	5,00%

Fuentes: Universitas XXI y Encuestas perfil alumnado de nuevo ingreso curso 2017/18

**Tabla 3.8. Trabajo actual del/la estudiante.**

TRABAJO	PORCENTAJE
No Aplica (el/la estudiante no trabaja)	89,47%
Directores y Gerentes	5,26%
Técnicos y Profesionales de Apoyo	5,26%

Fuentes: Universitas XXI y Encuestas perfil alumnado de nuevo ingreso curso 2017/18



**Gráfico 3.5. Medio de transporte que utilizará el/la estudiante para desplazarse durante el curso a la Universidad.**

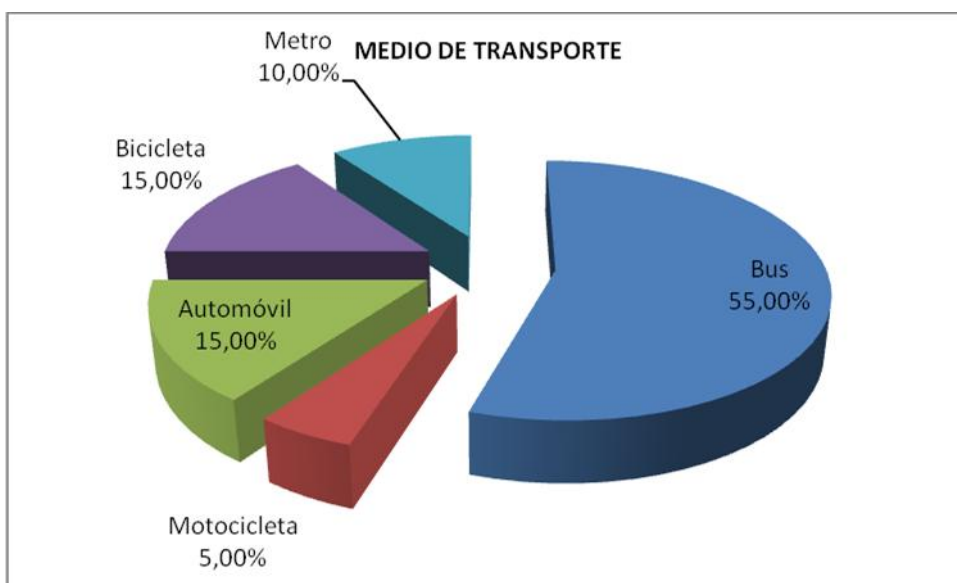

Fuentes: Universitat XXI y Encuestas perfil alumnado de nuevo ingreso curso 2017/18

**Gráfico 3.6. Familia numerosa.**

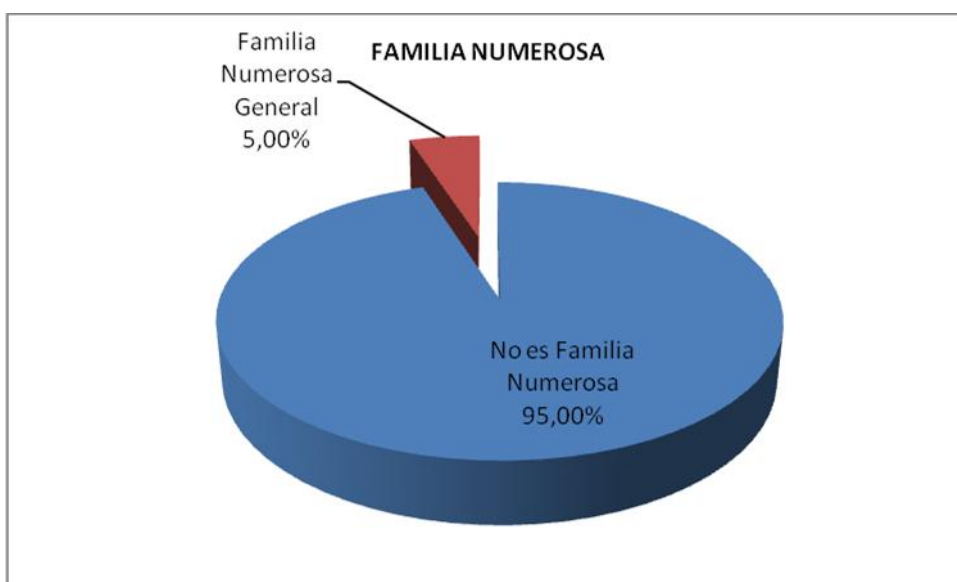

Fuentes: Universitat XXI y Fichero de preinscripción de la Junta de Andalucía curso 2017/18

**Tabla 3.9. Nivel de estudios del padre y de la madre.**

NIVEL DE ESTUDIOS	PORCENTAJE	
	MADRE	PADRE
Estudios Superiores	60,00%	60,00%
Estudios Secundarios	25,00%	15,00%
Estudios Primarios	15,00%	15,00%
Sin Estudios	0,00%	5,00%
No consta (en este listado no aparece el nivel de estudios del padre o tutor/ madre o tutora)	0,00%	5,00%

Fuentes: Universitas XXI y Encuestas perfil alumnado de nuevo ingreso curso 2017/18

**Tabla 3.10. Trabajo del padre y de la madre.**

TRABAJO	PORCENTAJE	
	MADRE	PADRE
Técnicos y Profesionales Científicos e Intelectuales	20,00%	40,00%
Amas/os de casa	20,00%	0,00%
Empleado de Tipo Contable y Administrativo	15,00%	5,00%
No Consta (en este listado no aparece el trabajo de la madre o tutora)	15,00%	0,00%
Directores y Gerentes	10,00%	10,00%
Técnicos y Profesionales de Apoyo	10,00%	0,00%
Ocupaciones Militares	5,00%	5,00%
Parados	5,00%	5,00%
No Consta (en este listado no aparece el trabajo del padre o tutor)	0,00%	15,00%
Artesanos y Trabajadores Cualificados de las Industrias Manufactureras, a Construcción, y la Minería, Excepto los Operadores de Instalaciones y Maquinaria	0,00%	5,00%
Jubilados	0,00%	5,00%
No Aplica (en caso de que el/la estudiante forme una familia independiente económicamente del padre o tutor)	0,00%	5,00%
Trabajadores no Cualificados	0,00%	5,00%

Fuentes: Universitas XXI y Encuestas perfil alumnado de nuevo ingreso curso 2017/18

#### 4-OTROS ASPECTOS:

**Tabla 4.1 ¿Qué aspecto influyó más en la decisión de estudiar en la UPO?**

ASPECTOS	PORCENTAJE
La vocación por la titulación	30,00%
Salidas profesionales	20,00%
Oferta de titulaciones	15,00%
Prestigio de la Universidad Pablo de Olavide	15,00%
Ubicación geográfica	10,00%
Ayuda financiera de la Universidad	5,00%
Otros	5,00%
Centralización del Campus	0,00%
Escasa masificación y trato personalizado	0,00%
Programación de actividades recreativas y culturales	0,00%

Fuentes: Universitat XXI y Encuestas perfil alumnado de nuevo ingreso curso 2017/18

**Tabla 4.2 ¿Qué motivo influyó más para elegir la titulación en que se matricula?**

MOTIVOS	PORCENTAJE
Adaptación a mis aptitudes	30,00%
Perspectivas laborales	25,00%
Mejorar conocimientos y destrezas técnicas	20,00%
Mejorar oportunidades de ascenso en el empleo	10,00%
Desarrollar habilidades de liderazgo	5,00%
Otros	5,00%
Por exclusión de otros estudios	5,00%
Consejo de familiares, amigos...	0,00%
Falta de ayudas para cursar otros estudios	0,00%

Fuentes: Universitat XXI y Encuestas perfil alumnado de nuevo ingreso curso 2017/18

**Tabla 4.3 ¿En qué campo necesita una mayor ayuda?**

CAMPOS	PORCENTAJES
Idiomas	35,00%
Destrezas matemáticas	25,00%
Capacidad de comprensión lectora	15,00%
Capacidad de redacción	5,00%
Crecimiento y desarrollo personal	5,00%
Destrezas informáticas	5,00%
Orientación profesional	5,00%
Técnicas de estudios	5,00%
Relaciones personales	0,00%
Uso de la biblioteca	0,00%

Fuentes: Universitat XXI y Encuestas perfil alumnado de nuevo ingreso curso 2017/18

**Tabla 4.4 ¿A través de qué medio ha recibido información de la Universidad Pablo de Olavide, de Sevilla?**

CAMPOS	PORCENTAJES
Los comentarios de personas del entorno	35,00%
La página Web (www.upo.es)	25,00%
Visitas de responsables de la Universidad al centro educativo	20,00%
Redes sociales	10,00%
Visitas a Ferias de Estudiantes	10,00%
Carteles y folletos	0,00%
Los medios de comunicación externos (prensa, radio y televisión)	0,00%
Otros	0,00%

Fuentes: Universitas XXI y Encuestas perfil alumnado de nuevo ingreso curso 2017/18

**Tabla 4.5 Valoración general de la Universidad Pablo de Olavide, de Sevilla.**

VALORACIÓN	PORCENTAJE
Excelente	30,00%
Buena	50,00%
Regular	0,00%
Mala	0,00%
NS/NC	20,00%

Fuentes: Universitas XXI y Encuestas perfil alumnado de nuevo ingreso curso 2017/18

**Tabla 4.6 Valoración general de la web del Centro al que pertenece la titulación en la que se matricula.**

VALORACIÓN	PORCENTAJE
Excelente. Con toda la información necesaria y actualizada.	70,00%
Mejorable. Sólo información parcial y parcialmente actualizada.	5,00%
Deficiente. Con información poco útil y desactualizada.	0,00%
No conozco la web del Centro.	25,00%

Fuentes: Universitas XXI y Encuestas perfil alumnado de nuevo ingreso curso 2017/18