

Titulación: GRADO EN COMUNICACIÓN DIGITAL

TITULACIÓN		CENTRO	
Media %	Desv. %	Media %	Desv. %

PLANIFICACIÓN DOCENTE
PLANIFICACIÓN DE LA ENSEÑANZA Y APRENDIZAJE
Diseño de los Programas/Guías Docentes/Guía de la asignatura

1. El/La profesor/a informa sobre los distintos aspectos de la guía docente o programa de la asignatura	4,34	0,81	4,37	0,95
---------------------------------------------------------------------------------------------------------	------	------	------	------

DESARROLLO DE LA DOCENCIA
DEARROLLO DE LA ENSEÑANZA
Cumplimiento de las obligaciones docentes (del encargo docente)

2. Imparte las clases en el horario fijo	4,37	0,85	4,38	0,96
3. Asiste regularmente a clase	4,50	0,77	4,54	0,86
4. Cumple adecuadamente su labor de tutoría (presencial o virtual)	4,50	0,95	4,48	1,00

Cumplimiento de la planificación

5. Se ajusta a la planificación de la asignatura	4,36	0,81	4,40	0,91
6. Se han coordinado las actividades teóricas y prácticas previstas	4,26	0,91	4,38	0,94
7. Se ajusta a los sistemas de evaluación especificados en la guía docente/programa de la asignatura	4,29	0,86	4,41	0,93
8. La biografía y otras fuentes de inf. recomendadas en el prog. son útiles para el aprendizaje de la asig.	4,39	0,99	4,36	1,04

Metodología Docente

9. El/la profesor/a organiza bien las actividades que se realizan en clase	4,26	0,87	4,28	0,99
10. Utiliza recursos didácticos (transparencias, materiales...) que facilitan el aprendizaje	4,27	0,93	4,29	1,05

Competencias Docentes desarrolladas por el /la profesor/a

11. Explica con claridad y resalta los contenidos importantes	4,21	0,95	4,29	1,04
12. Se interesa por el grado de comprensión de sus explicaciones	4,37	0,87	4,36	1,02
13. Expone ejemplos en los que se pone en práctica los contenidos de la asignatura	4,26	0,95	4,40	0,99
14. Explica los contenidos con seguridad	4,39	0,83	4,42	0,93
15. Resuelve las dudas que se plantean	4,29	0,91	4,42	0,95
16. Fomenta un clima de trabajo y participación	4,17	0,96	4,28	1,05
17. Propicia una comunicación fluida y espontánea	4,23	0,94	4,30	1,05
18. Motiva a los/las estudiantes para que se interesen por la asignatura	4,20	0,97	4,23	1,08
19. Es respetuoso/a en el trato con los/las estudiantes	4,51	0,67	4,53	0,87

EVALUACIÓN DE LOS APRENDIZAJES
Sistemas de evaluación

20. Tengo claro lo que se me va a exigir para superar la asignatura	4,20	0,87	4,28	1,03
21. Los criterios y sistemas de evaluación me parecen adecuados	4,23	0,87	4,34	1,01

RESULTADOS
PERCEPCIÓN GLOBAL DE LOS ESTUDIANTES
Eficacia

22. Las actividades desarrolladas (teoría, prácticas, individual, etc) han contribuido a alcanzar los objetivos	4,24	0,89	4,31	0,97
-----------------------------------------------------------------------------------------------------------------	------	------	------	------

Satisfacción de los/as estudiantes

23. Estoy satisfecho/a con la labor docente de este/a profesor/a	4,39	0,77	4,40	0,94
------------------------------------------------------------------	------	------	------	------

RESUMEN RESULTADOS

	TITULACIÓN		CENTRO	
	Media %	Desv. %	Media %	Desv. %
1. Desarrollo de las enseñanzas.....	4,32	0,89	4,38	0,98
2. Evolución de los aprendizajes.....	4,21	0,87	4,31	1,02
3. Satisfacción global del Curso.....	4,31	0,88	4,37	0,98

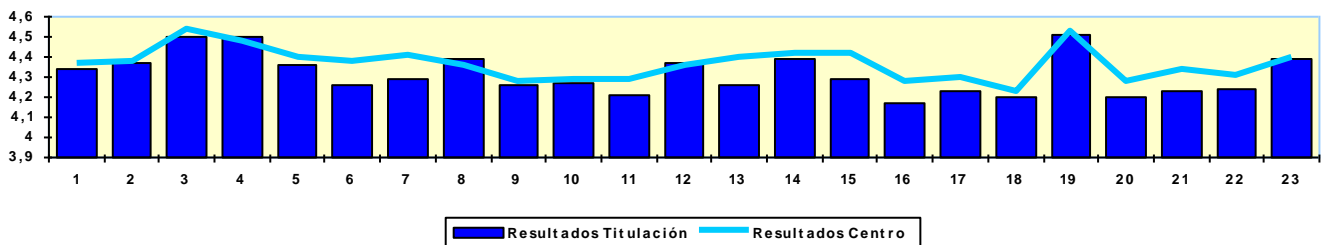
PERFIL DEL ALUMNADO ENCUESTADO PARA ESTA TITULACIÓN

Edad:	Menos de 20: 0,39	20-21: 0,32	22-23: 0,11	24-25: 0,11	Más de 25: 0,00	Sexo:	Hombre: 0,64	Mujer: 0,27
Curso más alto matriculado:	1º: 0,93	2º: 0,00	3º: 0,00	4º: 0,00	5º: 0,00	6º: 0,00		
Curso más bajo matriculado:	1º: 0,93	2º: 0,00	3º: 0,00	4º: 0,00	5º: 0,00	6º: 0,00		
Veces que se ha matriculado en la asignatura:	Una: 0,92	Dos: 0,00	Tres: 0,00	Más de tres: 0,00				
Veces que se ha examinado de la asignatura:	Ninguna: 0,01	una: 0,02	Dos: 0,03	Tres: 0,00	Más de tres: 0,00			
La asignatura le interesa:	Mucho: 0,02	Bastante: 0,12	Poco: 0,38	Nada: 0,32				
Asistencia a clase:	Mucho: 0,00	Bastante: 0,12	Poco: 0,42	Nada: 0,30				
Uso de las tutorías:	Mucho: 0,59	Bastante: 0,10	Poco: 0,09	Nada: 0,03				
Dificultad de esta asignatura	Muy alto: 0,08	Alto: 0,49	Medio: 0,23	Bajo: 0,01				
Nota esperada	NP: 0,00	Suspension: 0,00	Aprobado: 0,23	Notable: 0,40	Sobresaliente: 0,19	MH: 0,02		