



INFORME DEL PERFIL DE EGRESO
CURSO 2019/2020
GRADO EN DERECHO

CENTRO UNIVERSITARIO SAN ISIDORO

NOVIEMBRE, 2021

Índice

1. INTRODUCCIÓN.....	3
2. METODOLOGÍA.....	3
3. DATOS SOCIODEMOGRÁFICOS	4
4. DATOS ACADÉMICOS	5
4.1 Nota media del expediente académico.....	5
4.2 Nivel de idioma certificado.....	5
4.3 Duración de los estudios	6
4.4 Movilidad.....	6
5. VALORACIÓN DE LA EXPERIENCIA ACADÉMICA.....	6
5.1. Coordinación entre asignaturas y su distribución en el Plan de Estudios.....	7
5.2. Adecuación entre conocimientos teóricos y prácticos.....	7
5.3. Competencias alcanzadas.	8
5.4. Adecuación de las competencias adquiridas a las demandadas en el mercado laboral.	10
5.5. Cursos, jornadas y otras actividades de formación complementaria o especializada organizadas por la UPO y/o Centros.....	10
5.6. Participación en actividades para la búsqueda de empleo ofertadas por la UPO y/o los Centros.....	11
5.7. Pertenencia a la Asociación de Antiguos Alumnos de la UPO.	12
5.8. Fidelización	12
5.9. Satisfacción global con la formación recibida.	13
5.10. Inserción laboral. Situación de los egresados del Grado en Derecho	14

1. INTRODUCCIÓN

El presente estudio de Perfil de Egreso se ha realizado como consecuencia de la implantación del Sistema de Garantía de Calidad Interna (SAIC) del Centro Universitario San Isidoro, de Sevilla. Particularmente, este estudio conlleva la correcta aplicación del procedimiento “PC11: *Elaboración de informes de Perfil de Egreso e Inserción laboral*”, del Manual de procedimientos de Calidad del Centro. El objetivo principal de este estudio es que el Centro pueda realizar una interpretación más exhaustiva de los valores obtenidos en los indicadores de su SAIC, pudiendo así definir nuevas acciones de mejora de cara a la certificación y a la acreditación del Título del Grado. Igualmente incluye aspectos directamente relacionados con el Plan Estratégico del Centro, tales como la internacionalización de los egresados y su fidelización. Por último, permite conocer la percepción de los estudiantes egresados, a partir de un año después de su egreso e inserción laboral, sobre las competencias adquiridas y la aplicación de estas en el ámbito laboral.

2. METODOLOGÍA

En este informe se analizan los datos de estudiantes egresados del Grado en Derecho en el curso 2019/2020. Se entiende por “egresado”, a efectos de la realización de este estudio, todo estudiante que en la aplicación informática Universitas XXI cuenta en su expediente con un “Nodo de Inicio”, un “Nodo de Finalización” y un “Nodo de Acreditación del Nivel de Idiomas”, independientemente de su efectiva inserción laboral.

La recogida de los datos del estudio se ha realizado mediante dos vías. Por un lado, para conocer el perfil sociodemográfico y académico de los egresados del curso 2019/2020, se han realizado consultas en la aplicación informática institucional Universitas XXI.

Por otro lado, para conocer la opinión de los estudiantes egresados sobre los estudios realizados se ha seguido la siguiente metodología:

- **Técnica:** encuesta telefónica
- **Universo de estudio:** egresados del Título en 2019-2020
- **Tamaño y diseño muestral:** 26 egresados, de los que se avinieron a colaborar 18.
- **Trabajo de campo:** las entrevistas se realizaron durante el mes de octubre de 2021.

3. DATOS SOCIODEMOGRÁFICOS

Para analizar el perfil sociodemográfico del alumnado egresado se han tenido en cuenta dos variables de estudio: sexo y edad.

3.1. Distribución de los egresados en función del sexo

Según los datos analizados a fecha de elaboración del presente informe hay un total de 26 egresados del curso académico 2019-2020, de los cuales 18 son mujeres (69%) y 8 hombres (31%)

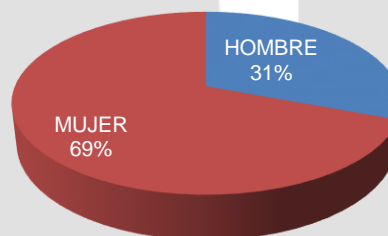

Porcentaje de Egresados en función del sexo

Fuente: Universitas XXI

3.2. Distribución de los egresados en función de la edad

Los estudiantes egresados tienen una edad comprendida entre 22 y 28 años, destaca el hecho de que un 42% finaliza sus estudios a los 24 años.

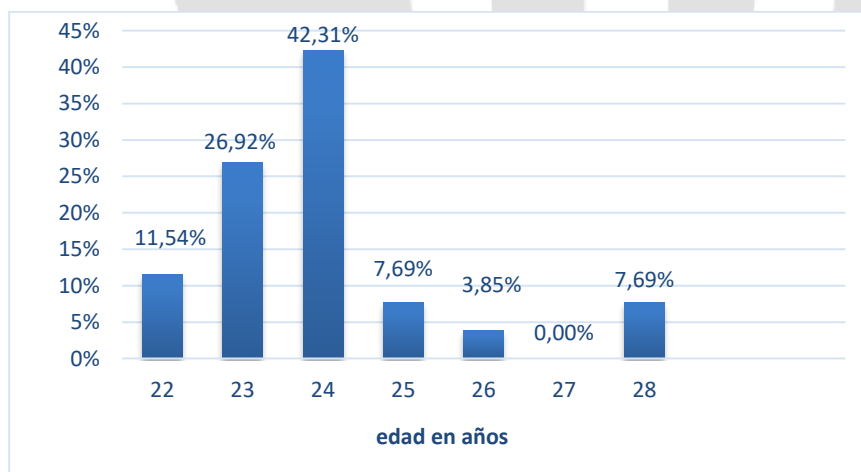

Porcentaje de Egresados en función de la edad de finalización de los estudios

Fuente: Universitas XXI

4. DATOS ACADÉMICOS

El análisis del perfil académico del alumnado egresado se ha realizado mediante cuatro variables: nota media del expediente académico, nivel de idioma certificado, duración de los estudios y movilidad.

4.1 Nota media del expediente académico

El alumnado egresado se clasifica en dos categorías en función de la nota media de su expediente académico: Aprobado (nota media comprendida entre 5 y 7) y Notable (nota media comprendida entre 7 y 9).

El 73% de los egresados ha obtenido una nota media de Aprobado, y el restante 27% de Notable

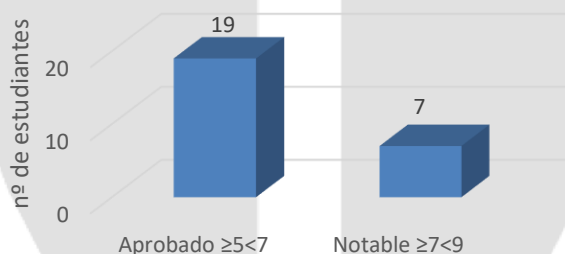

Número de estudiantes según nota media del expediente académico

Fuente: Universitas XXI

4.2 Nivel de idioma certificado

La totalidad del alumnado egresado del curso 2019/2020, tiene certificado el idioma inglés, estando en posesión de un nivel B2 un 12% y de un nivel B1 un 88%

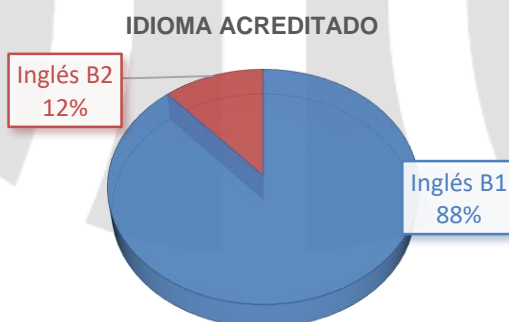

Porcentaje de egresados con nivel de idioma certificado

Fuente: Universitas XXI

4.3 Duración de los estudios

El 68% del alumnado ha terminado sus estudios en el periodo establecido de 4 cursos académicos, mientras que el 32% ha necesitado 5 años para su finalización.

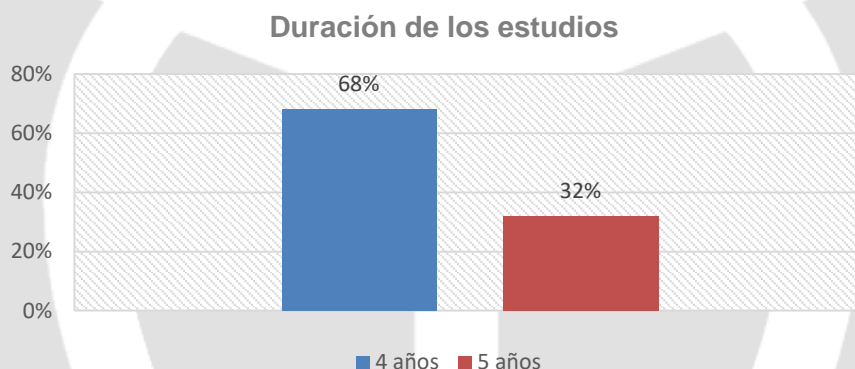

Fuente: Universitas XXI

4.4 Movilidad

Entre los egresados en 2019-2020 se han llevado a cabo 2 estancias de Movilidad Internacional en la modalidad Erasmus, siendo Italia el país de destino en ambos casos.

5. VALORACIÓN DE LA EXPERIENCIA ACADÉMICA

Se ha elaborado un cuestionario compuesto por 18 ítems para la obtención de información de la opinión de los estudiantes egresados a partir de un año desde su egreso y su probable inserción laboral. Una parte de las variables está relacionada con el nivel competencial que los egresados estiman que han adquirido a la finalización de sus estudios de Grado y con la aplicación de dichas competencias en el mercado laboral. Otra parte se relaciona directamente con la satisfacción global respecto a los estudios realizados y a la fidelización de los estudiantes egresados con la Universidad pablo de Olavide, de Sevilla. A continuación, se le pregunta al egresado por su situación laboral.

Las cuestiones relacionadas con la satisfacción del estudiante con el ámbito académico son contestadas en una escala tipo Likert, donde 1 es la "Peor Valoración" y 5 la "Mejor Valoración". Los resultados son presentados mediante gráficos y tablas en las que aparecen los datos en valores absolutos y la media de la variable de estudio.

Las encuestas se llevaron a cabo durante el mes de octubre de 2021, contestando a las mismas 18 de los 26 egresados, lo que supuso una participación de un 69,23%.

La distribución por sexo de los estudiantes egresados a los que se les ha realizado la encuesta telefónica es la siguiente:

Sexo			
Categoría	Respuestas	%	
Varón	6	33%	
Mujer	12	67%	
Total	18	100%	

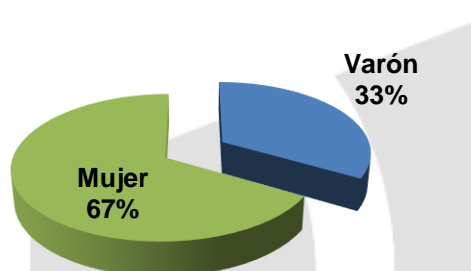

5.1. Coordinación entre asignaturas y su distribución en el Plan de Estudios.

La distribución de las asignaturas a lo largo del Título y la coordinación entre ellas			
Categoría	Respuestas	%	
1-Peor valoración	0	0,00%	
2	0	0,00%	
3	2	11,11%	
4	9	50,00%	
5- Mejor valoración	7	38,89%	
Total	18	100,00%	
No sabe/ No contesta	0		
Casos totales	18		
Valoración media		4,28	

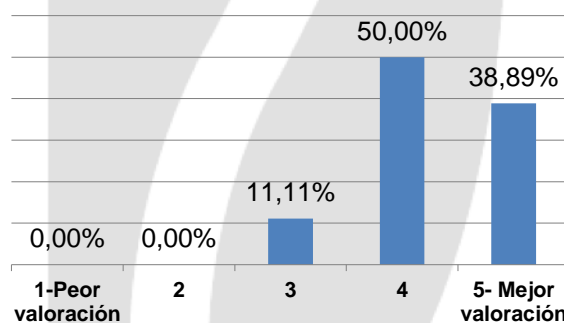

5.2. Adecuación entre conocimientos teóricos y prácticos.

Conocimientos teóricos adquiridos para ejercer un trabajo relacionado con el Título			
Categoría	Respuestas	%	
1-Peor valoración	0	0,00%	
2	0	0,00%	
3	1	5,56%	
4	5	27,78%	
5- Mejor valoración	12	66,67%	
Total	18	100,00%	
No sabe/ No contesta	0		
Casos totales	18		
Valoración media		4,61	

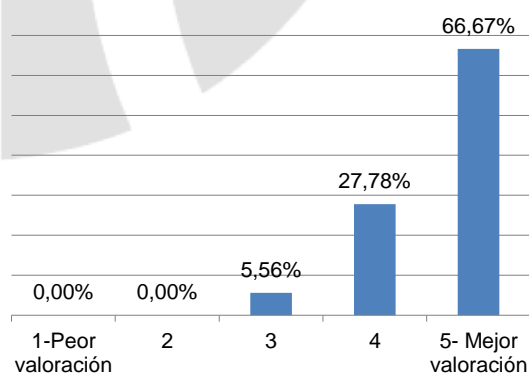

Conocimientos prácticos adquiridos, incluyendo las prácticas externas, para ejercer un trabajo relacionado con el Título			
Categoría	Respuestas	%	
1-Peor valoración	0	0,00%	
2	0	0,00%	
3	6	33,33%	
4	10	55,56%	
5- Mejor valoración	2	11,11%	
Total	18	100,00%	
No sabe/ No contesta	0		
Casos totales	18		
Valoración media		3,78	

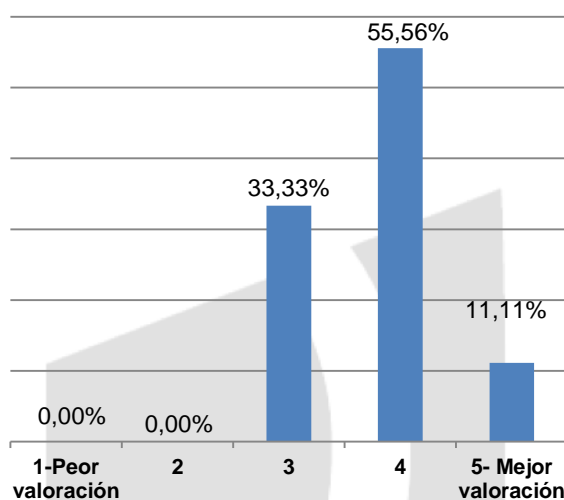

5.3. Competencias alcanzadas.

Conocimientos teórico-prácticos adquiridos para ejercer un trabajo relacionados con el Título.			
Categoría	Respuestas	%	
1-Peor valoración	0	0,00%	
2	0	0,00%	
3	3	16,67%	
4	9	50,00%	
5- Mejor valoración	6	33,33%	
Total	18	100,00%	
No sabe/ No contesta	0		
Casos totales	18		
Valoración media		4,17	

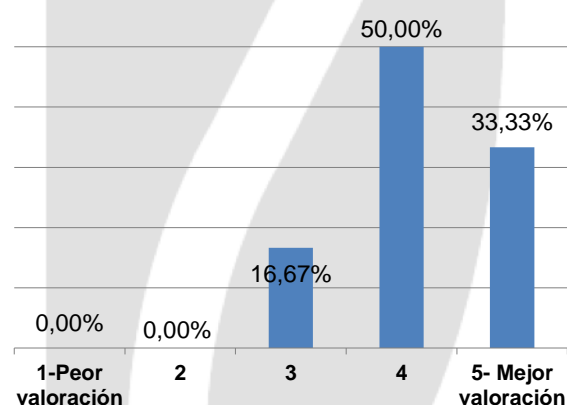

Herramientas para resolver problemas relacionados con el ámbito del Título			
Categoría	Respuestas	%	
1-Peor valoración	0	0,00%	
2	0	0,00%	
3	2	11,11%	
4	9	50,00%	
5- Mejor valoración	7	38,89%	
Total	18	100,00%	
No sabe/ No contesta	0		
Casos totales	18		
Valoración media		4,28	

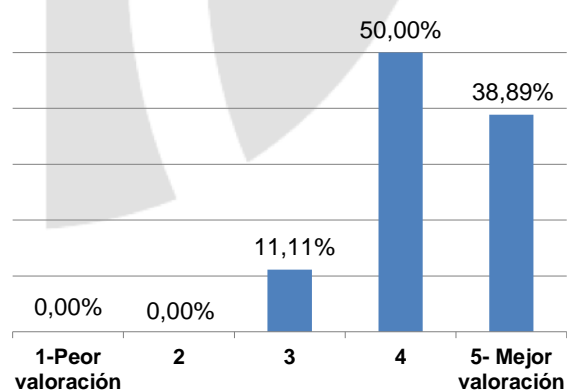

Herramientas para la exposición en público			
Categoría	Respuestas	%	
1-Peor valoración	0	0,00%	
2	2	11,11%	
3	4	22,22%	
4	4	22,22%	
5- Mejor valoración	8	44,44%	
Total	18	100,00%	
No sabe/ No contesta	0		
Casos totales	18		
Valoración media		4,00	

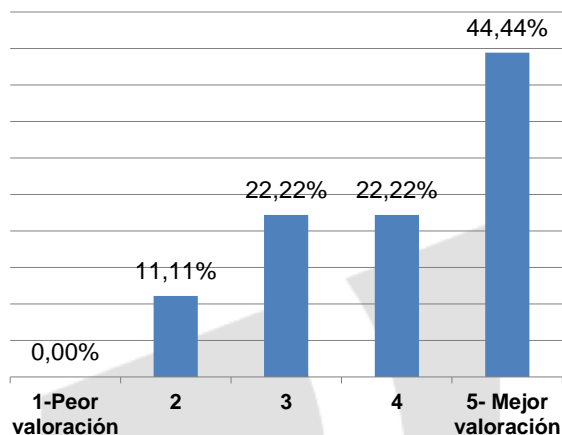

Herramientas para ser autónomo/a en el aprendizaje			
Categoría	Respuestas	%	
1-Peor valoración	0	0,00%	
2	0	0,00%	
3	4	22,22%	
4	8	44,44%	
5- Mejor valoración	6	33,33%	
Total	18	100,00%	
No sabe/ No contesta	0		
Casos totales	18		
Valoración media		4,11	

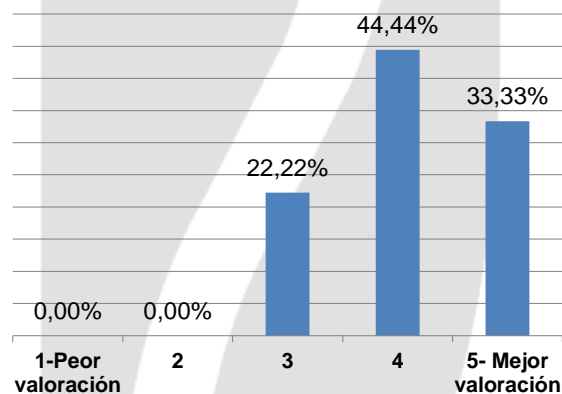

Herramientas para interpretar datos y obtener conclusiones.			
Categoría	Respuestas	%	
1-Peor valoración	0	0,00%	
2	0	0,00%	
3	1	5,56%	
4	9	50,00%	
5- Mejor valoración	8	44,44%	
Total	18	100,00%	
No sabe/ No contesta	0		
Casos totales	18		
Valoración media		4,39	

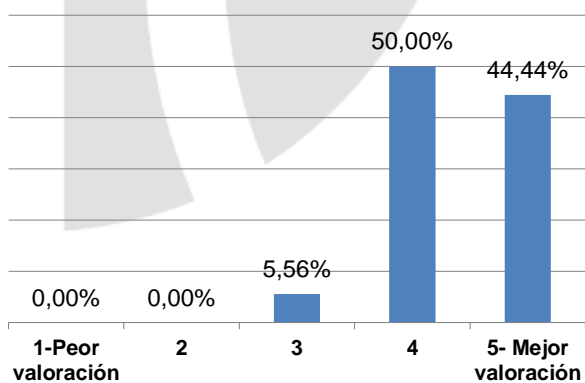

5.4. Adecuación de las competencias adquiridas a las demandadas en el mercado laboral.

Las competencias adquiridas se adecuan a las demandas del mercado laboral			
Categoría	Respuestas	%	
1-Peor valoración	0	0,00%	
2	0	0,00%	
3	3	16,67%	
4	7	38,89%	
5- Mejor valoración	8	44,44%	
Total	18	100,00%	
No sabe/ No contesta	0		
Casos totales	18		
Valoración media		4,28	

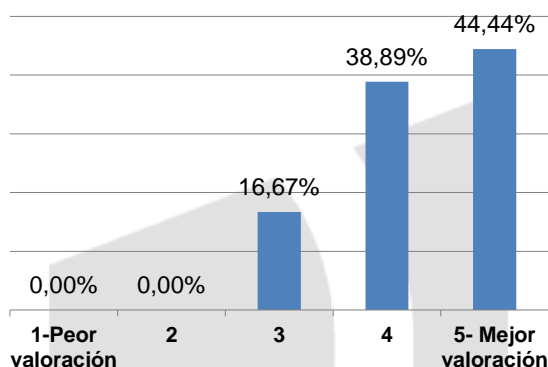

5.5. Cursos, jornadas y otras actividades de formación complementaria o especializada organizadas por la UPO y/o Centros.

La comunicación de la UPO / Centro con los estudiantes			
Categoría	Respuestas	%	
1-Peor valoración	0	0,00%	
2	0	0,00%	
3	0	0,00%	
4	5	27,78%	
5- Mejor valoración	13	72,22%	
Total	18	100,00%	
No sabe/ No contesta	0		
Casos totales	18		
Valoración media		4,72	

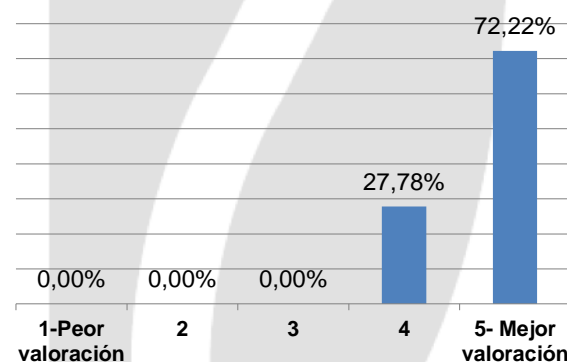

Los cursos, jornadas y otras acciones de formación complementaria organizadas por la UPO / Centro			
Categoría	Respuestas	%	
1-Peor valoración	0	0,00%	
2	0	0,00%	
3	1	6,25%	
4	7	43,75%	
5- Mejor valoración	8	50,00%	
Total	16	100,00%	
No sabe/ No contesta	2		
Casos totales	18		
Valoración media		4,44	

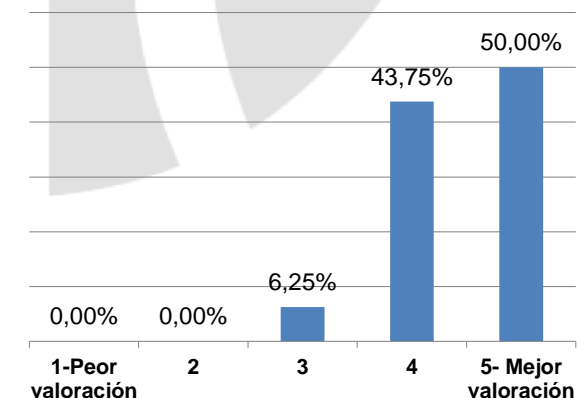

Las actividades organizadas por la UPO / Centro relacionadas con la búsqueda de empleo e inserción laboral

Categoría	Respuestas	%
1-Peor valoración	0	0,00%
2	1	6,25%
3	2	12,50%
4	9	56,25%
5- Mejor valoración	4	25,00%
Total	16	100,00%
No sabe/ No contesta	2	
Casos totales	18	
Valoración media		4,00

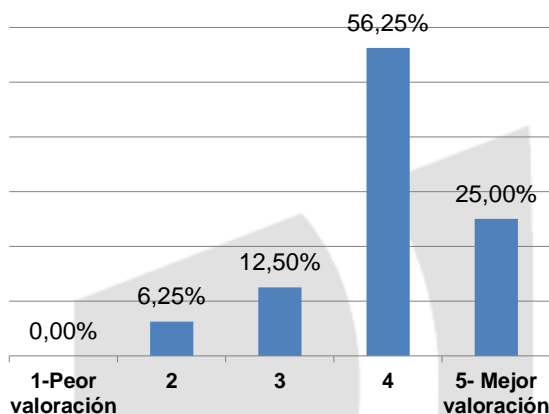

5.6. Participación en actividades para la búsqueda de empleo ofertadas por la UPO y/o los Centros.

Participación en actividades organizadas por la UPO / Centro para la búsqueda de empleo e inserción laboral

Categoría	Respuestas	%
SÍ	13	72,22%
NO	5	27,78%
Total	18	100,00%
No sabe/ No contesta	0	
Casos totales	18	

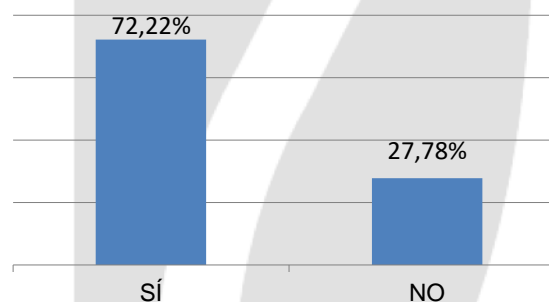

Utilidad de estas actividades para la búsqueda de empleo relacionado con el Título

Categoría	Respuestas	%
SÍ	12	80,00%
NO	3	20,00%
Total	15	100,00%
No sabe/ No contesta	3	
Casos totales	18	

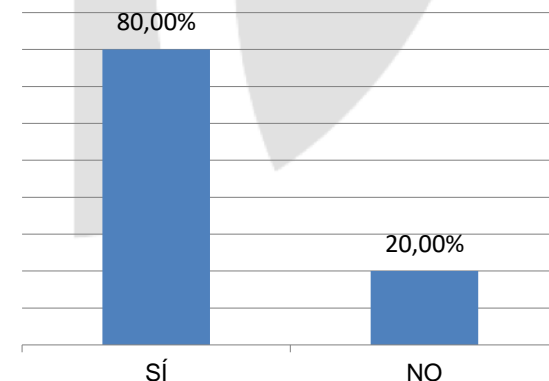

5.7. Pertenencia a la Asociación de Antiguos Alumnos de la UPO.

Pertenencia a la Asociación de Antiguos Alumnos de la UPO		
Categoría	Respuestas	%
SÍ	0	0,00%
NO	17	100,00%
Total	17	100,00%
No sabe/ No contesta	0	
Casos totales	17	

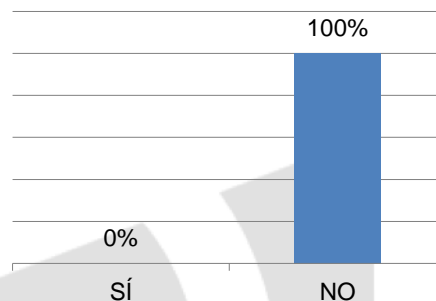

5.8. Fidelización

Cursaría otra titulación en la UPO		
Categoría	Respuestas	%
SÍ	17	94,44%
NO	1	5,56%
Total	18	100,00%
No sabe/ No contesta	0	
Casos totales	18	

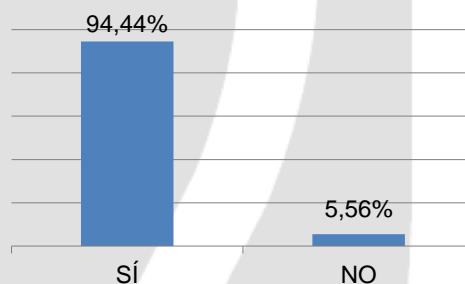

Recomendaría estudiar en la UPO		
Categoría	Respuestas	%
SÍ	17	94,44%
NO	1	5,56%
Total	18	100,00%
No sabe/ No contesta	0	
Casos totales	18	

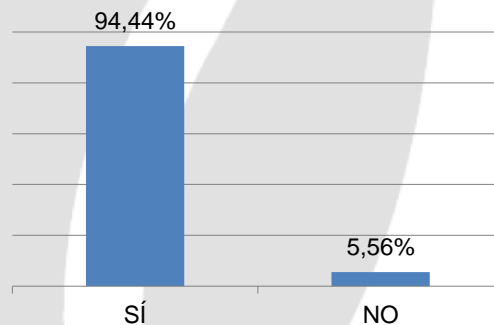

5.9. Satisfacción global con la formación recibida.

Satisfacción global con la formación recibida		
Categoría	Respuestas	%
1-Peor valoración	0	0,00%
2	0	0,00%
3	2	11,11%
4	5	27,78%
5- Mejor valoración	11	61,11%
Total	18	100%
No sabe/ No	0	
Casos totales	18	
Valoración media	4,50	

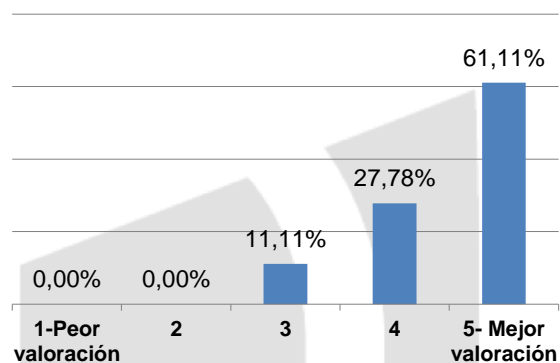

5.10. Inserción laboral. Situación de los egresados del Grado en Derecho

En el momento en el que fue realizada la encuesta se constató que la tasa de inserción laboral de las personas que participaron en la misma era la siguiente:

Categoría	Respuestas	%
SÍ	5	27,78%
NO	13	72,22%
Total	18	100,00%
No sabe/ No contesta	0	
Casos totales	18	

Trabaja en la actualidad
(octubre 2021)

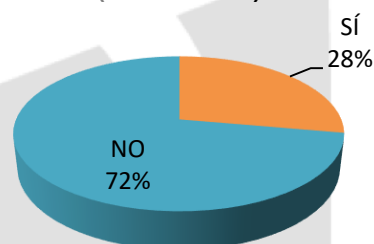

La relación entre el puesto de trabajo actual y la titulación cursada es la siguiente:

Relación del título cursado con el trabajo actual

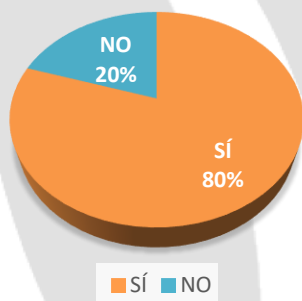

El 100% de ellos considera que su puesto de trabajo se corresponde con su formación.

Relación del puesto de trabajo con la formación

Categoría	Respuestas	%
SÍ	5	100,00%
NO	0	0,00%
Total	5	100,00%
No sabe/ No contesta	0	
Casos totales	5	

¿Aplica en su puesto de trabajo los conocimientos o destrezas adquiridos durante la titulación ?

Categoría	Respuestas	%
SÍ	4	80,00%
NO	1	20,00%

Total	5	100,00%
No sabe/ No contesta	0	
Casos totales	5	

Aplicación en el puesto de trabajo de conocimientos o destrezas adquiridos en la titulación

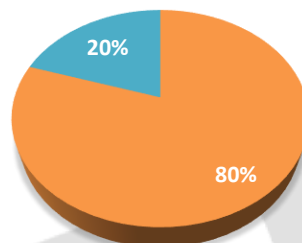

■ SÍ ■ NO

De los egresados que no trabajan:

Cursa otros estudios

Categoría	Respuestas	%
Sí, en la UPO	2	17%
Sí, fuera de la UPO	9	75%
No	1	8%
Total	12	100,00%

No sabe/ No contesta	1	
Casos totales	13	

Cursa otros estudios

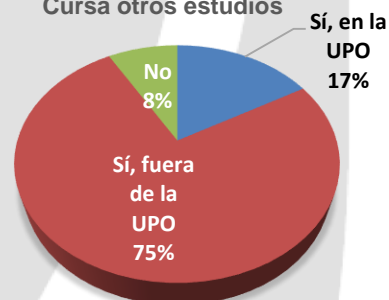

■ Sí, en la UPO ■ Sí, fuera de la UPO ■ No

El tipo de estudios que realizan los egresados que no están trabajando en la actualidad es el siguiente:

Tipo de estudios

