

**INFORME DEL PERFIL DE EGRESO**  
**CURSO 2020/2021**  
**GRADO EN CIENCIAS DE LA ACTIVIDAD FÍSICA Y**  
**DEL DEPORTE**

**CENTRO UNIVERSITARIO SAN ISIDORO**

**NOVIEMBRE, 2022**

## Índice

<b>1. INTRODUCCIÓN .....</b>	<b>3</b>
<b>2. METODOLOGÍA .....</b>	<b>3</b>
<b>3. DATOS SOCIODEMOGRÁFICOS .....</b>	<b>4</b>
3.1 Distribución de los egresados en función del sexo.....	4
3.1 Distribución de los egresados en función de la edad .....	4
<b>4. DATOS ACADÉMICOS.....</b>	<b>5</b>
4.1 Nota media del expediente académico .....	5
4.2 Nivel de idioma certificado.....	5
4.3 Duración de los estudios.....	6
4.4 Movilidad .....	6
<b>5. VALORACIÓN DE LA EXPERIENCIA ACADÉMICA .....</b>	<b>7</b>
5.1. Coordinación entre asignaturas y su distribución en el Plan de Estudios.....	7
5.2. Adecuación entre conocimientos teóricos y prácticos.....	8
5.3. Competencias alcanzadas. ....	8
5.4. Adecuación de las competencias adquiridas a las demandadas en el mercado laboral.....	11
5.5. Cursos, jornadas y otras actividades de formación complementaria o especializada organizadas por la UPO y/o Centros.....	11
5.6. Participación en actividades para la búsqueda de empleo ofertadas por la UPO y/o los Centros. ....	12
5.7. Pertenencia a la Asociación de Antiguos Alumnos de la UPO. ....	13
5.8. Fidelización .....	13
5.9. Satisfacción global con la formación recibida. ....	14
5.10. Inserción laboral.....	14

## 1. INTRODUCCIÓN

El presente estudio de Perfil de Egreso se ha realizado como consecuencia de la implantación del Sistema de Garantía de Calidad Interna (SGIC) del Centro Universitario San Isidoro, de Sevilla. Particularmente, este estudio conlleva la correcta aplicación del procedimiento “PC11: *Elaboración de informes de Perfil de Egreso e Inserción laboral*”, del manual de procedimientos de Calidad del Centro.

El objetivo principal de este estudio es que el Centro pueda realizar una interpretación más exhaustiva de los valores obtenidos en los indicadores de su SGIC, pudiendo así definir nuevas acciones de mejora de cara a la certificación y a la acreditación del Título del Grado. Además, se incluyen aspectos relacionados con el Plan Estratégico del Centro y permite conocer la percepción de los estudiantes egresados, a partir de un año después de su egreso e inserción laboral, sobre las competencias adquiridas y la aplicación de estas en el ámbito laboral.

## 2. METODOLOGÍA

En este informe se analizan los datos de estudiantes egresados del Grado en Ciencias de la Actividad Física y del Deporte en el curso 2020/2021. Se entiende por “egresado”, a efectos de la realización de este estudio, todo estudiante que en la aplicación informática Universitas XXI cuenta en su expediente con un “Nodo de Inicio”, un “Nodo de Finalización” y un “Nodo de Acreditación del Nivel de Idiomas”, independientemente de su efectiva inserción laboral.

La recogida de los datos del estudio se ha realizado mediante dos vías. Por un lado, para conocer el perfil sociodemográfico y académico de los egresados del curso 2020/2021, se han realizado consultas en la aplicación informática institucional Universitas XXI.

Por otro lado, para conocer la opinión de los estudiantes egresados sobre los estudios realizados se ha seguido la siguiente metodología:

**Técnica:** encuesta telefónica

**Universo de estudio:** egresados del Título en 2020-2021

**Tamaño y diseño muestral:** 51 egresados, de los que colaboraron 39

**Trabajo de campo:** las entrevistas se realizaron durante el mes de octubre de 2022.

### 3. DATOS SOCIODEMOGRÁFICOS

Para analizar el perfil sociodemográfico de los estudiantes egresados se han tenido en cuenta dos variables de estudio: sexo y edad.

#### 3.1 Distribución de los egresados en función del sexo

Según los datos analizados, en el curso 2020-2021 egresan 51 estudiantes del Grado en Ciencias de la Actividad Física y el Deporte, de los cuales 44 son hombres (86%) y 7 mujeres (14%).

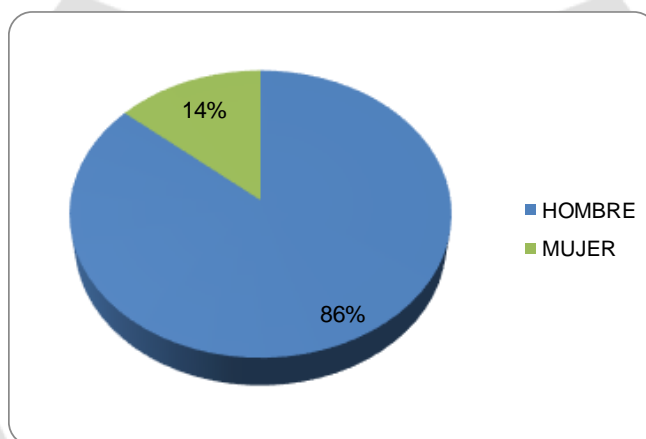

**Porcentaje de Egresados en función del sexo**

*Fuente: Universitas XXI*

#### 3.1 Distribución de los egresados en función de la edad

El rango de edad de finalización de los estudios comprende los 22 a los 28 años, destacándose el hecho de que un 69% finaliza a los 22,23 ó 24 años.

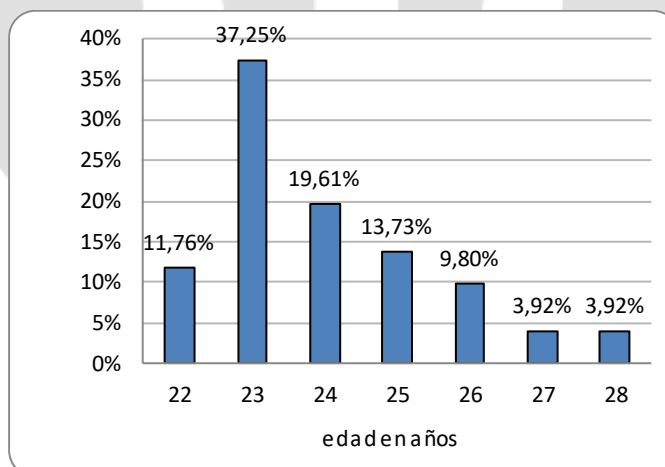

**Porcentaje de Egresados en función de la edad de finalización de los estudios**

*Fuente: Universitas XXI*

## 4. DATOS ACADÉMICOS

El análisis del perfil académico de los estudiantes egresados se ha realizado mediante cuatro variables: nota media del expediente académico, nivel de idioma certificado, duración de los estudios y movilidad.

### 4.1 Nota media del expediente académico

Los estudiantes egresados se clasifican en tres categorías en función de la nota media de su expediente académico: Aprobado (nota media mayor comprendida entre 5 y 7), y Notable (nota media comprendida entre 7 y 9), teniendo en cuenta una baremación de [1-10]

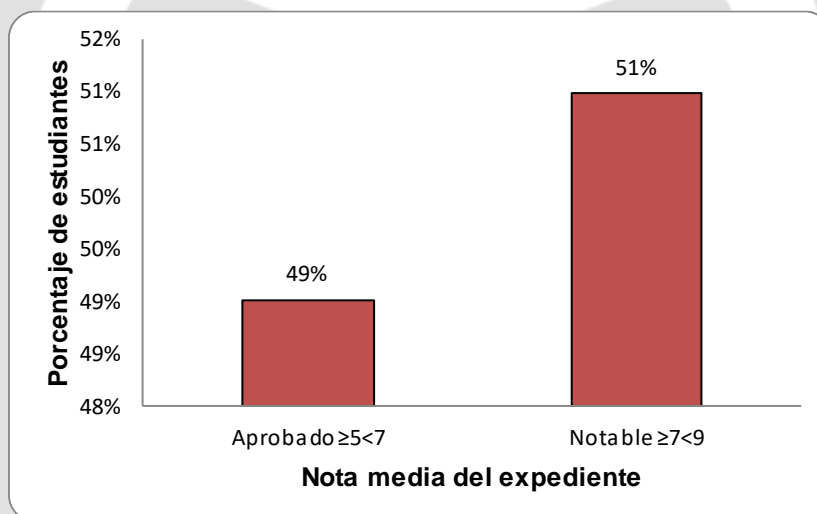

Número de estudiantes según nota media del expediente académico

Fuente: Universitas XXI

### 4.2 Nivel de idioma certificado

El inglés es el idioma certificado por casi la totalidad de los estudiantes egresados del curso 2020/2021, teniendo un 63% de los egresados el Nivel B1 de inglés.

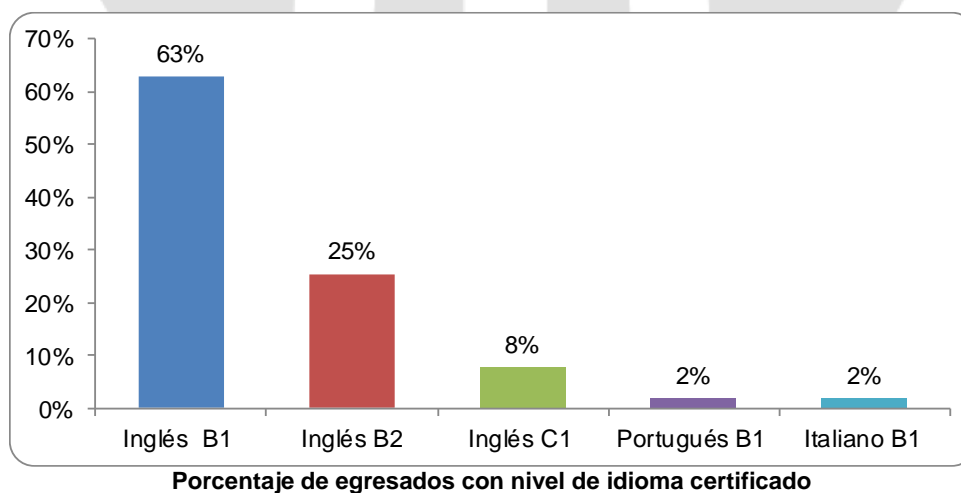

Fuente: Universitas XXI

### 4.3 Duración de los estudios

El 82,35% del alumnado ha terminado sus estudios en el periodo establecido de 4 cursos académicos, mientras que el 11,76% ha necesitado 5 cursos para su finalización. El porcentaje restante corresponde a alumnos procedentes de otras universidades o estudios, y al haberles reconocido créditos, han necesitado solamente 2 o 3 años para finalizar sus estudios de grado.

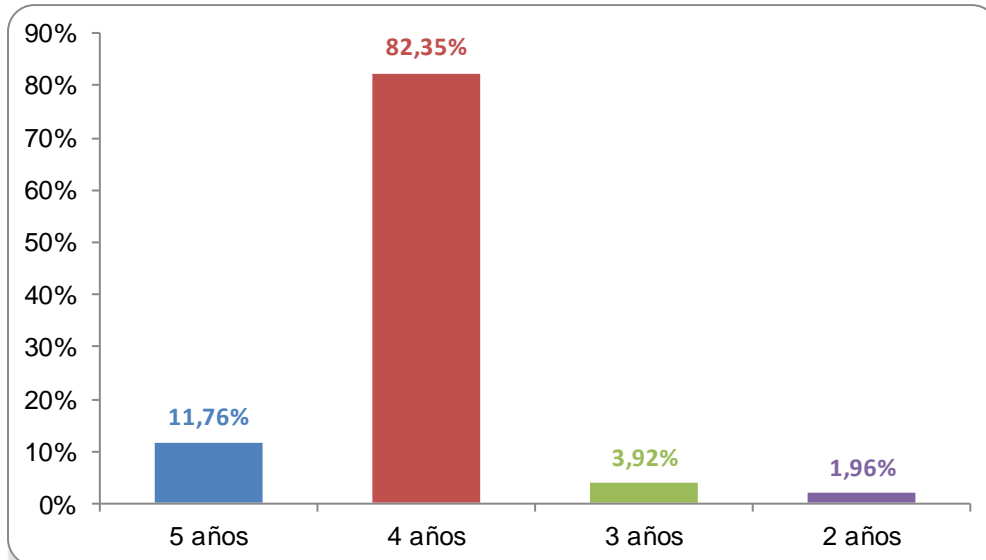

**Porcentaje de Egresados en función de la duración de los estudios**

*Fuente: Universitas XXI*

### 4.4 Movilidad

Un 13,73% de los egresados/as (7 personas) han llevado a cabo estancias de Movilidad Internacional en la modalidad Erasmus.

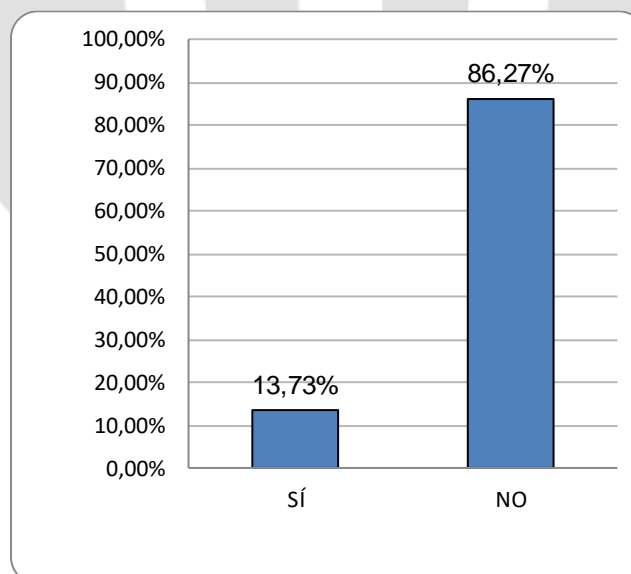

**Porcentaje de Egresados con estancias Erasmus**

*Fuente: Universitas XXI*

## 5. VALORACIÓN DE LA EXPERIENCIA ACADÉMICA

Se ha elaborado un cuestionario compuesto por 18 ítems para la obtención de información de la opinión de los estudiantes egresados sobre cuestiones tales como la distribución de las asignaturas del Título, los conocimientos, las herramientas y las competencias adquiridas, y su aplicación en el mercado laboral, así como cuestiones que valoren la relación con la Universidad Pablo de Olavide, de Sevilla.

A continuación, se le pregunta al egresado, por su situación laboral.

Las cuestiones relacionadas con la satisfacción del estudiante con el ámbito académico son contestadas en una escala tipo Likert, donde 1 es la "Peor Valoración" y 5 la "Mejor Valoración". Los resultados son presentados mediante gráficos y tablas en las que aparecen los datos en valores absolutos y la media de la variable de estudio.

La encuesta se llevó a cabo durante el mes de octubre de 2022, contestando a dicha encuesta 39 de los 51 egresados, lo que supuso una participación de un 76%

De los estudiantes egresados a los que se les realizó la encuesta telefónica, un 15% son mujeres y un 85% hombres.

Sexo		
Categoría	Respuestas	%
Varón	33	85%
Mujer	6	15%
Total	39	100%

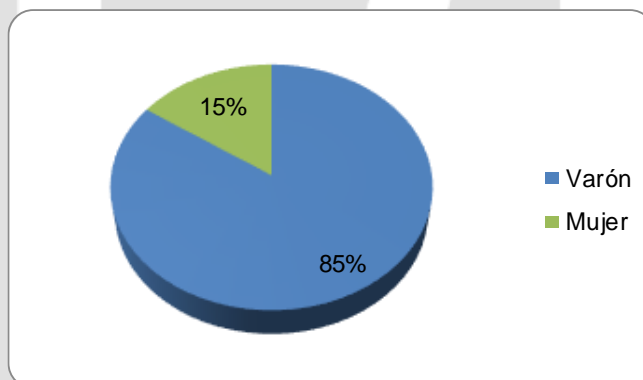

### 5.1. Coordinación entre asignaturas y su distribución en el Plan de Estudios.

La distribución de las asignaturas a lo largo del Título y la coordinación entre ellas		
Categoría	Respuestas	%
<b>1-Peor valoración</b>	0	0,00%
<b>2</b>	0	0,00%
<b>3</b>	6	15,79%
<b>4</b>	15	39,47%
<b>5- Mejor valoración</b>	17	44,74%
<b>Total</b>	<b>38</b>	<b>100,00%</b>
No sabe/ No contesta	1	
Casos totales	39	
<b>Valoración media</b>		<b>4,29</b>

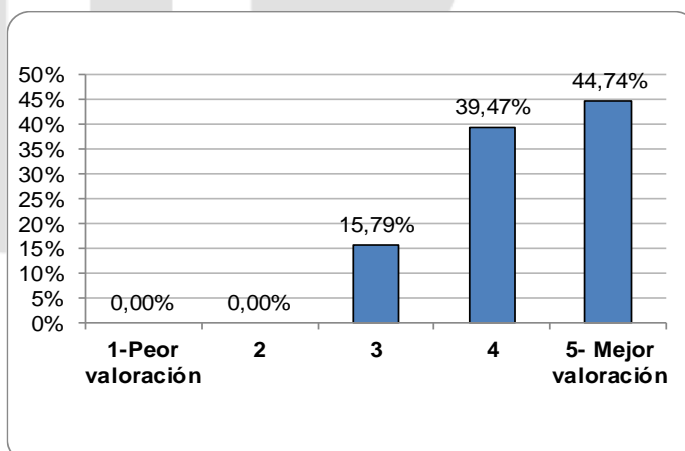

## 5.2. Adecuación entre conocimientos teóricos y prácticos

Conocimientos teóricos adquiridos para ejercer un trabajo relacionado con el Título		
Categoría	Respuestas	%
<b>1-Peor valoración</b>	0	0,00%
2	4	10,26%
3	7	17,95%
4	12	30,77%
<b>5- Mejor valoración</b>	16	41,03%
<b>Total</b>	<b>39</b>	<b>100,00%</b>
No sabe/ No contesta	0	
<b>Casos totales</b>	<b>39</b>	
<b>Valoración media</b>		<b>4,03</b>

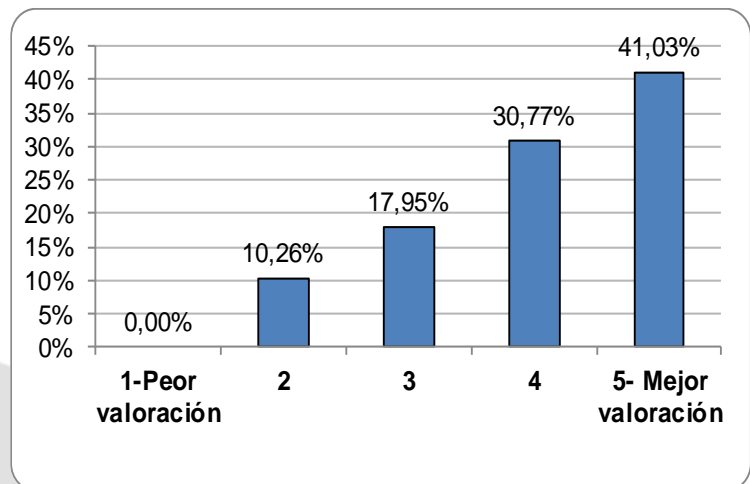

Conocimientos prácticos, incluyendo Prácticas Externas, adquirido para ejercer un trabajo relacionado con el Título		
Categoría	Respuestas	%
<b>1-Peor valoración</b>	1	2,63%
2	1	2,63%
3	9	23,68%
4	11	28,95%
<b>5- Mejor valoración</b>	16	42,11%
<b>Total</b>	<b>38</b>	<b>100,00%</b>
No sabe/ No contesta	1	
<b>Casos totales</b>	<b>39</b>	
<b>Valoración media</b>		<b>4,05</b>

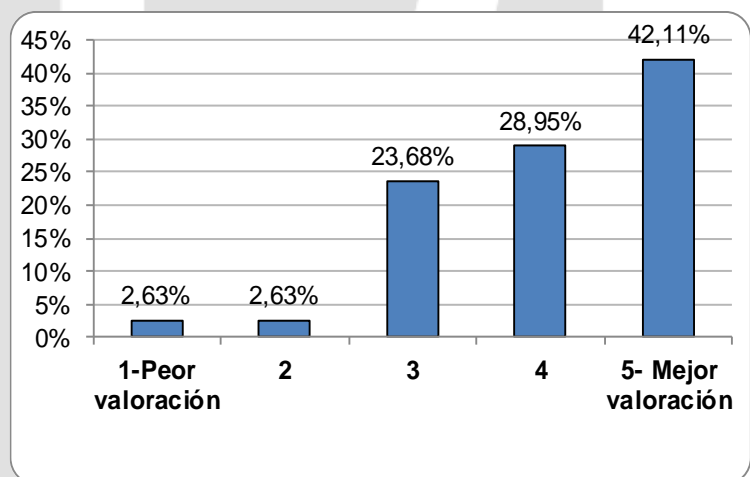

## 5.3. Competencias alcanzadas.

Conocimientos teóricos adquiridos para ejercer un trabajo relacionado con el Título		
Categoría	Respuestas	%
<b>1-Peor valoración</b>	0	0,00%
2	4	10,26%
3	7	17,95%
4	12	30,77%
<b>5- Mejor valoración</b>	16	41,03%
<b>Total</b>	<b>39</b>	<b>100,00%</b>
No sabe/ No contesta	0	
<b>Casos totales</b>	<b>39</b>	
<b>Valoración media</b>		<b>4,03</b>

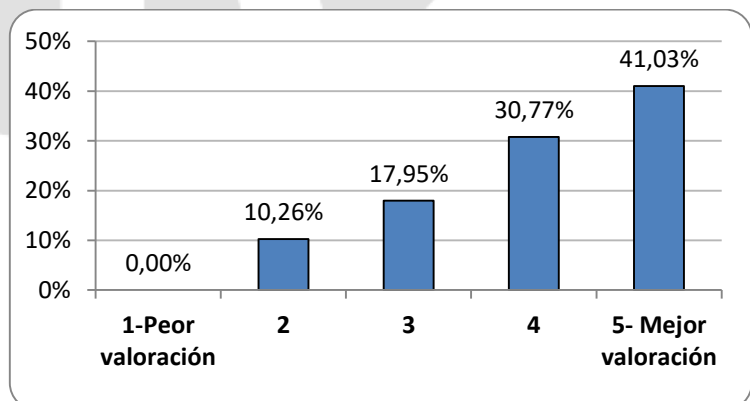



**Conocimientos prácticos, incluyendo Prácticas Externas, adquirido para ejercer un trabajo relacionado con el Título**

Categoría	Respuestas	%
<b>1-Peor valoración</b>	1	2,63%
2	1	2,63%
3	9	23,68%
4	11	28,95%
<b>5- Mejor valoración</b>	16	42,11%
<b>Total</b>	<b>38</b>	<b>100,00%</b>
No sabe/ No contesta	1	
Casos totales	39	
<b>Valoración media</b>		<b>4,05</b>

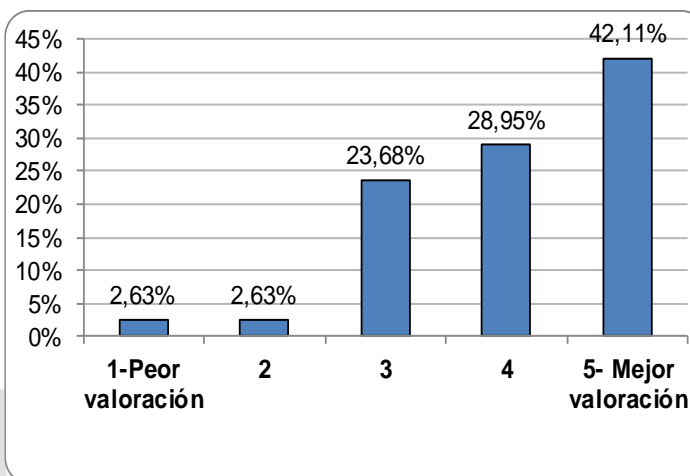
**Conocimientos teórico-prácticos para ejercer un trabajo relacionado con el Título**

Categoría	Respuestas	%
<b>1-Peor valoración</b>	0	0,00%
2	2	5,13%
3	6	15,38%
4	16	41,03%
<b>5- Mejor valoración</b>	15	38,46%
<b>Total</b>	<b>39</b>	<b>100,00%</b>
No sabe/ No contesta	0	
Casos totales	39	
<b>Valoración media</b>		<b>4,13</b>

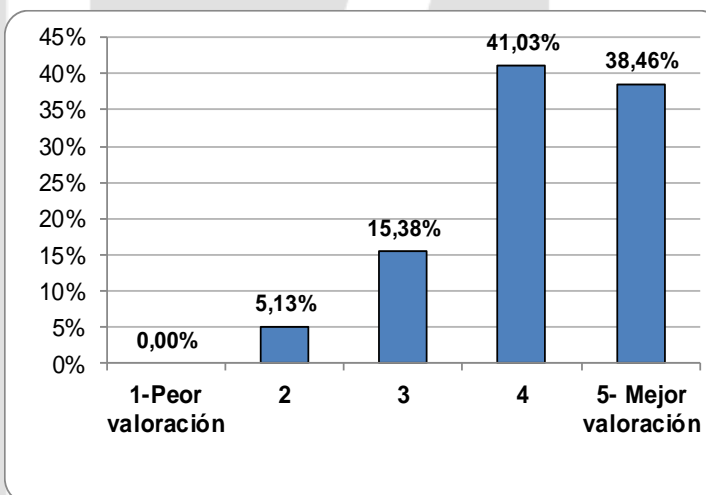

**Herramientas para resolver problemas relacionados con el ámbito del Título**

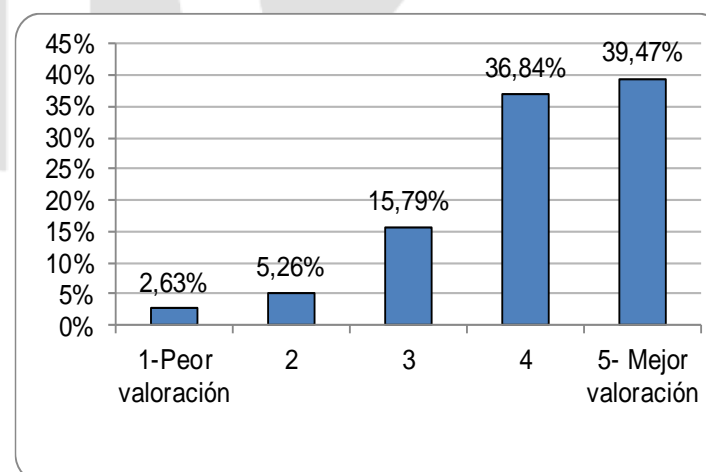
Categoría	Respuestas	%
<b>1-Peor valoración</b>	1	2,63%
2	2	5,26%
3	6	15,79%
4	14	36,84%
<b>5- Mejor valoración</b>	15	39,47%
<b>Total</b>	<b>38</b>	<b>100,00%</b>
No sabe/ No contesta	1	
Casos totales	39	
<b>Valoración media</b>		<b>4,05</b>

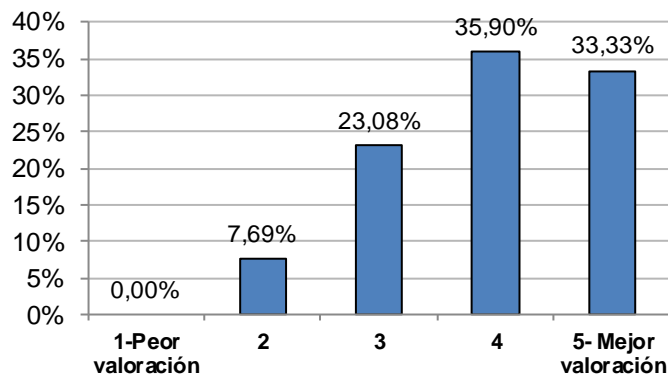

**Herramientas para la exposición en público**

Categoría	Respuestas	%
<b>1-Peor valoración</b>	0	0,00%
2	3	7,69%
3	9	23,08%
4	14	35,90%
<b>5- Mejor valoración</b>	13	33,33%
<b>Total</b>	<b>39</b>	<b>100,00%</b>
No sabe/ No contesta	0	
Casos totales	39	
<b>Valoración media</b>		<b>3,95</b>

**Herramientas para ser autónomo/a en el aprendizaje**

Categoría	Respuestas	%
<b>1-Peor valoración</b>	0	0,00%
2	6	15,79%
3	6	15,79%
4	10	26,32%
<b>5- Mejor valoración</b>	16	42,11%
<b>Total</b>	<b>38</b>	<b>100,00%</b>
No sabe/ No contesta	1	
Casos totales	39	
<b>Valoración media</b>		<b>3,95</b>

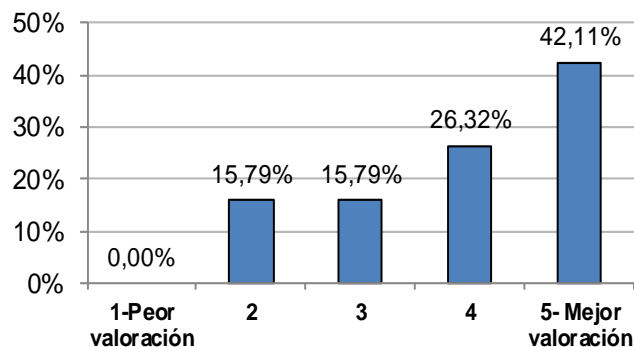
**Herramientas para interpretar datos y obtener conclusiones**

Categoría	Respuestas	%
<b>1-Peor valoración</b>	0	0,00%
2	2	5,26%
3	11	28,95%
4	12	31,58%
<b>5- Mejor valoración</b>	13	34,21%
<b>Total</b>	<b>38</b>	<b>100,00%</b>
No sabe/ No contesta	1	
Casos totales	39	
<b>Valoración media</b>		<b>3,95</b>

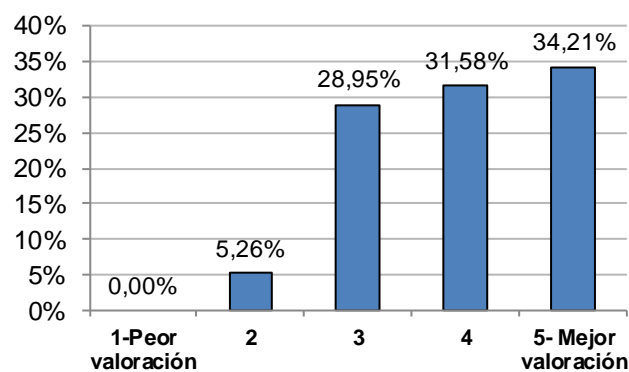

#### 5.4. Adecuación de las competencias adquiridas a las demandadas en el mercado laboral.

Adecuación de las competencias adquiridas a las demandas del mercado laboral		
Categoría	Respuestas	%
<b>1-Peor valoración</b>	3	7,69%
2	3	7,69%
3	10	25,64%
4	11	28,21%
<b>5- Mejor valoración</b>	12	30,77%
<b>Total</b>	<b>39</b>	<b>100,00%</b>
No sabe/ No contesta	0	
Casos totales	39	
<b>Valoración media</b>		<b>3,67</b>

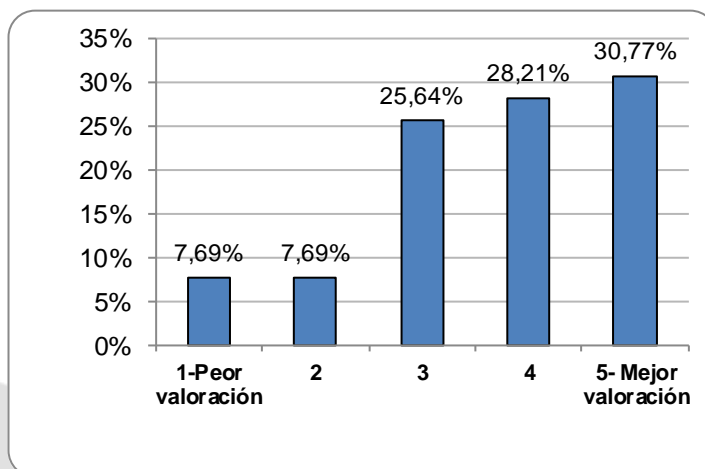

#### 5.5. Cursos, jornadas y otras actividades de formación complementaria o especializada organizadas por la UPO y/o Centros.

La comunicación de la UPO / Centro con los/las estudiantes		
Categoría	Respuestas	%
<b>1-Peor valoración</b>	5	12,82%
2	1	2,56%
3	0	0,00%
4	14	35,90%
<b>5- Mejor valoración</b>	19	48,72%
<b>Total</b>	<b>39</b>	<b>100,00%</b>
No sabe/ No contesta	0	
Casos totales	39	
<b>Valoración media</b>		<b>4,05</b>

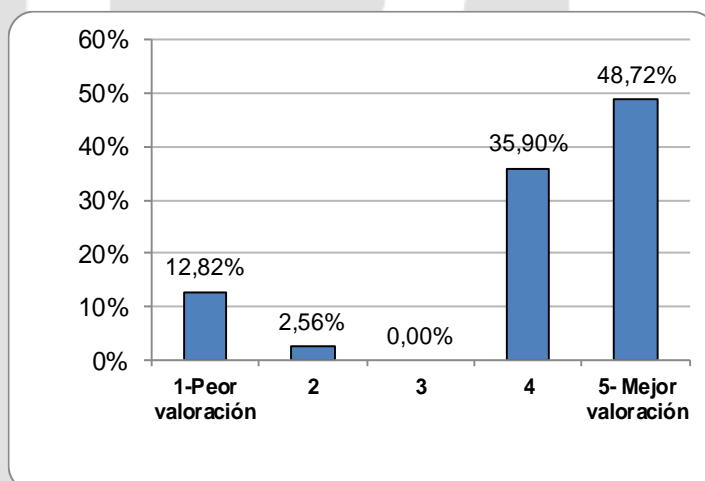

Los cursos, jornadas y otras acciones de formación complementaria organizadas por la UPO / Centro		
Categoría	Respuestas	%
<b>1-Peor valoración</b>	0	0,00%
2	2	5,26%
3	7	18,42%
4	11	28,95%
<b>5- Mejor valoración</b>	18	47,37%
<b>Total</b>	<b>38</b>	<b>100%</b>
No sabe/ No contesta	1	
Casos totales	39	
<b>Valoración media</b>		<b>4,18</b>

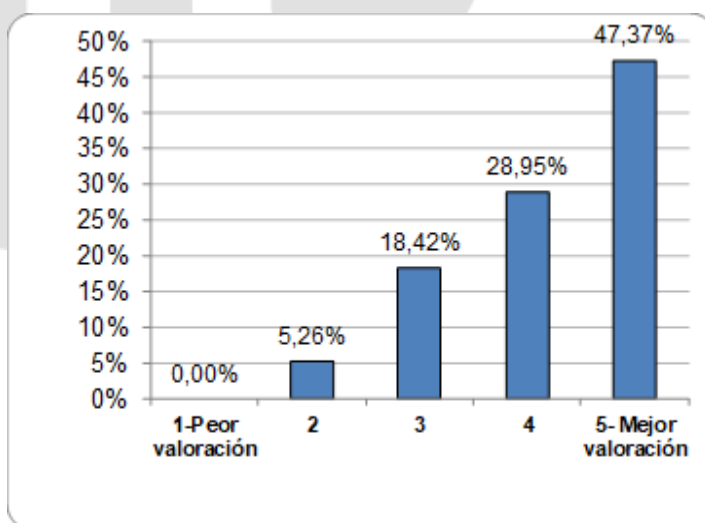

**Las actividades organizadas por la UPO / Centro relacionadas con la búsqueda de empleo e inserción laboral**

Categoría	Respuestas	%
<b>1-Peor valoración</b>	3	8,11%
<b>2</b>	5	13,51%
<b>3</b>	9	24,32%
<b>4</b>	14	37,84%
<b>5- Mejor valoración</b>	6	16,22%
<b>Total</b>	<b>37</b>	<b>100,00%</b>
No sabe/ No contesta	2	
Casos totales	39	
<b>Valoración media</b>		<b>3,41</b>

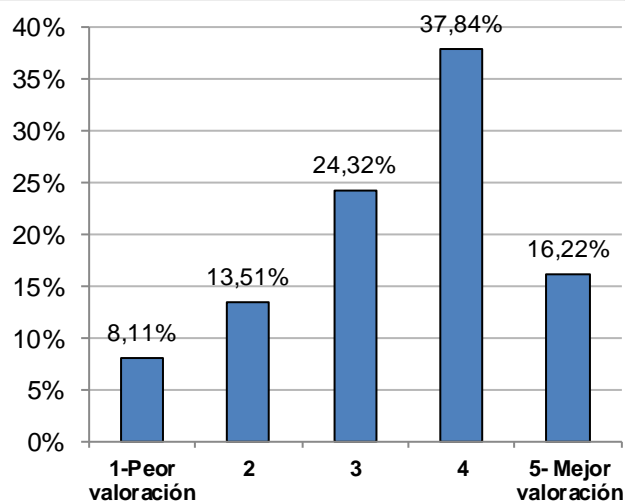
**5.6. Participación en actividades para la búsqueda de empleo ofertadas por la UPO y/o los Centros.**
**Participación en actividades organizadas por la UPO / Centro para la búsqueda de empleo e inserción laboral**

Categoría	Respuestas	%
<b>SÍ</b>	19	61,29%
<b>NO</b>	12	38,71%
<b>Total</b>	<b>31</b>	<b>100,00%</b>
No sabe/ No contesta	8	
Casos totales	39	

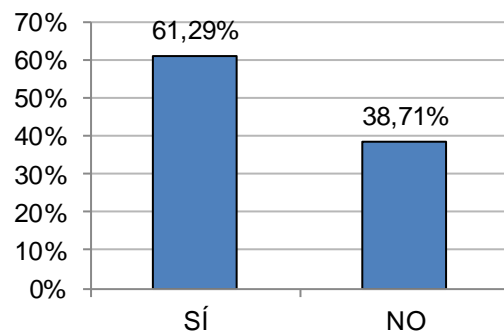

**Utilidad de estas actividades para la búsqueda de empleo relacionado con tu Título**

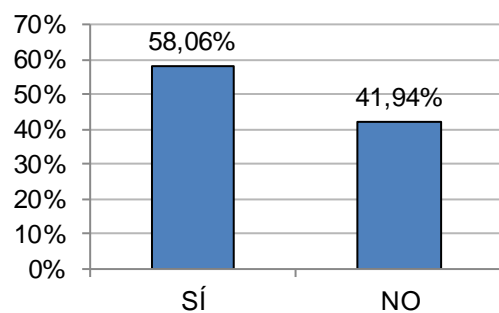
Categoría	Respuestas	%
<b>SÍ</b>	18	58,06%
<b>NO</b>	13	41,94%
<b>Total</b>	<b>31</b>	<b>100,00%</b>
No sabe/ No contesta	8	
Casos totales	39	

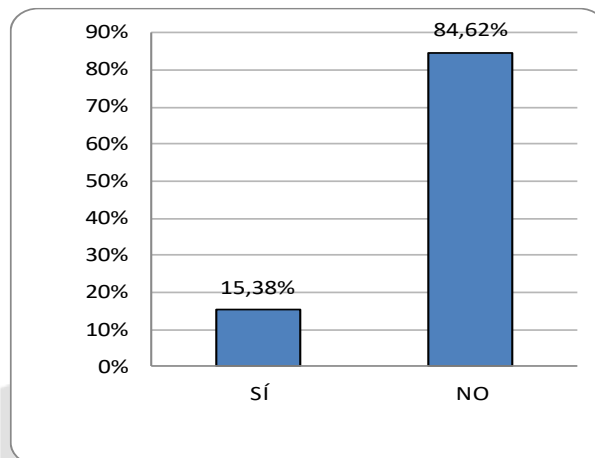

### 5.7. Pertenencia a la Asociación de Antiguos Alumnos de la UPO.

Pertenencia a la Asociación de Antiguos Alumnos de laUPO			
Categoría	Respuestas	%	
<b>SÍ</b>	6	15,38%	
<b>NO</b>	33	84,62%	
<b>Total</b>	<b>39</b>	<b>100,00%</b>	
No sabe/ No contesta	0		
Casos totales	39		



### 5.8. Fidelización

Cursaría otra titulación en la UPO			
Categoría	Respuestas	%	
<b>SÍ</b>	31	83,78%	
<b>NO</b>	6	16,22%	
<b>Total</b>	<b>37</b>	<b>100,00%</b>	
No sabe/ No contesta	2		
Casos totales	39		

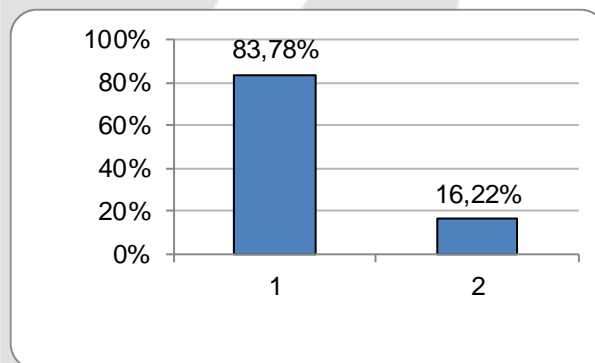

¿ Recomendaría estudiar en la UPO?			
Categoría	Respuestas	%	
<b>SÍ</b>	35	94,59%	
<b>NO</b>	2	5,41%	
<b>Total</b>	<b>37</b>	<b>100,00%</b>	
No sabe/ No contesta	2		
Casos totales	39		

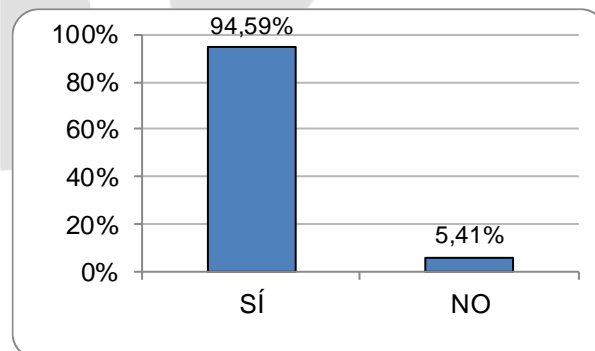

### 5.9. Satisfacción global con la formación recibida.

En general, satisfacción global con la formación recibida		
Categoría	Respuestas	%
<b>1-Peor valoración</b>	1	2,56%
<b>2</b>	1	2,56%
<b>3</b>	3	7,69%
<b>4</b>	12	30,77%
<b>5- Mejor valoración</b>	22	56,41%
<b>Total</b>	<b>39</b>	<b>100,00%</b>
No sabe/ No contesta	0	
Casos totales	39	
<b>Valoración media</b>		<b>4,36</b>

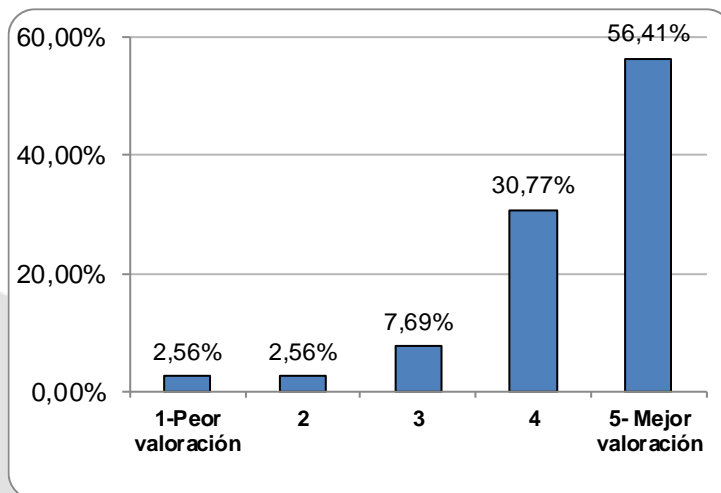

### 5.10. Inserción laboral.

En el momento en el que fue realizada la encuesta (octubre 2022) se encontraba trabajando un 43,59% del alumnado egresado encuestado.

¿Estás trabajando?		
Categoría	Respuestas	%
<b>SÍ</b>	17	43,59%
<b>NO</b>	22	56,41%
<b>Total</b>	<b>39</b>	<b>100,00%</b>
No sabe/ No contesta	0	
Casos totales	39	

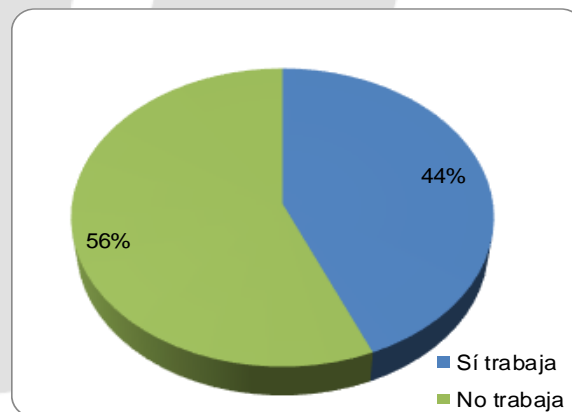

Del alumnado encuestado que se encuentra trabajando, el 82% afirma que su puesto de trabajo está relacionado con la titulación cursada, aunque solamente el 56% cree que se corresponde con su formación y el 80% afirma aplicar en su puesto de trabajo los conocimientos o destrezas adquiridos durante la titulación.

**¿Tu puesto de trabajo está relacionado con tu titulación de la UPO cursada en el Centro San Isidoro?**

Categoría	Respuestas	%
<b>SÍ</b>	14	82,35%
<b>NO</b>	3	17,65%
<b>Total</b>	<b>17</b>	<b>100,00%</b>
No sabe/ No contesta	0	
Casos totales	17	

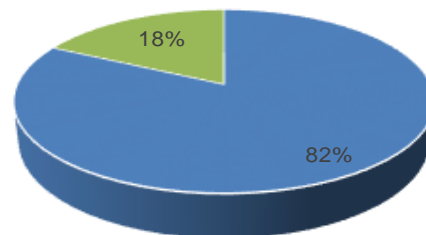

- Trabajo relacionado con el Título
- Trabajo no relacionado con el Título

**¿Considera que su puesto de trabajo se corresponde con su formación?**

Categoría	Respuestas	%
<b>SÍ</b>	9	56,25%
<b>NO</b>	7	43,75%
<b>Total</b>	<b>16</b>	<b>100,00%</b>
No sabe/ No contesta	1	
Casos totales	17	

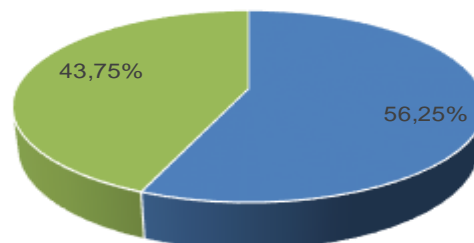

- Sí se corresponde con mi formación
- No se corresponde con mi formación

**¿Aplica en su puesto de trabajo los conocimientos o destrezas adquiridos durante la titulación ?**

Categoría	Respuestas	%
<b>SÍ</b>	12	80,00%
<b>NO</b>	3	20,00%
<b>Total</b>	<b>15</b>	<b>100,00%</b>
No sabe/ No contesta	2	
Casos totales	17	

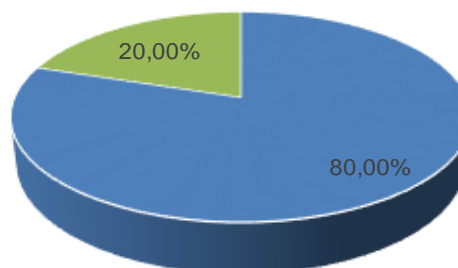

- Sí aplica los conocimientos adquiridos
- No aplica los conocimientos adquiridos

En cuanto a los egresados encuestados que no trabajan en el momento de realización de la encuesta (22), dieciocho cursan otros estudios, mientras que los restantes cuatro no lo hacen. En cuanto al tipo de estudios destacamos que el 70% cursa estudios de máster.

### ¿Estás cursando otros estudios?

Categoría	Respuestas	%
Sí, en la UPO	1	4,55%
Sí, fuera de la UPO	17	77,27%
No	4	18,18%
<b>Total</b>	<b>22</b>	<b>100,00%</b>
No sabe/ No contesta	0	
<b>Casos totales</b>	<b>22</b>	

### Cursan otros estudios

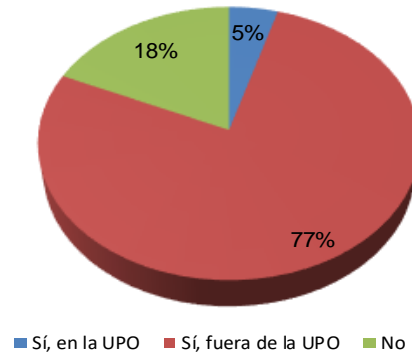

### Tipo de estudios

Categoría	Respuestas	%
Grado	1	10,00%
Máster	7	70,00%
Título propio	1	10,00%
Otros	1	10,00%
<b>Total</b>	<b>10</b>	<b>100,00%</b>
No sabe/ No contesta	8	
<b>Casos totales</b>	<b>18</b>	

### Cursan otros estudios

