

	DISEÑO Y EJECUCIÓN DE PLANES DE CONTINGENCIA DEL CENTRO	Código: PA08 - CSI
---	--	-------------------------------

Índice

1. Objeto
2. Ámbito de aplicación
3. Documentación de referencia/Normativa
4. Definiciones
5. Responsabilidades
6. Desarrollo
7. Medidas, análisis y mejora continua
8. Evidencias
9. Rendición de cuentas
10. Diagrama de Flujo

Elaborado por: D ^a . Consuelo Camacho Pereira Subdirectora de Calidad, Centro Universitario San Isidoro, adscrito a la Universidad Pablo de Olavide, de Sevilla	Revisado por: D ^a Araceli Romero Mendivil (Directora del Área de Planificación académica, Titulaciones oficiales y Calidad Universidad Pablo de Olavide, de Sevilla)
Aprobado por: D. Cayetano Medina Molina Director del Centro Universitario San Isidoro, adscrito a la Universidad Pablo de Olavide, de Sevilla	

Resumen de ediciones:

Número	Fecha	Motivo de la modificación
Edición inicial	28/07/2020	
V 2.01	20/07/2021	Corrección de erratas en los epígrafes 6.1 y 6.2 que erróneamente hacían referencia a plan general en vez de a plan específico
V 3.00	2024/2025	Adaptación procedimiento marco aprobado en sesión 100, CGIC Centros UPO, 22 mayo 2025. Actualización de la normativa y responsabilidades. Supresión de evidencia E02. Inclusión de un indicador y mecanismo que refuerza la rendición de cuentas
V 3.01	2025/2026	Actualización en nombre de cargo. Completar códigos de evidencias. Actualización de responsabilidades. Corrección de diagrama de flujo

Código Seguro De Verificación	uxbynE6Ck9vs0A7lJHhu/Q==	Fecha	15/06/2026
Normativa	Este informe tiene carácter de copia electrónica auténtica con validez y eficacia administrativa de ORIGINAL (art. 27 Ley 39/2015).		
Firmado Por	Cayetano Medina Molina		
	Araceli Romero Mendivil		
	Consuelo Camacho Pereira		
Url De Verificación	https://portafirmas.upo.es/verifirma/code/uxbynE6Ck9vs0A7lJHhu%2FQ%3D%3D	Página	1/8



	DISEÑO Y EJECUCIÓN DE PLANES DE CONTINGENCIA DEL CENTRO	Código: PA08 - CSI
---	--	------------------------------

1. Objetivo

Este procedimiento tiene por objeto integrar en el Sistema de Aseguramiento Interno de la Calidad (SAIC) los procesos de diseño y, en su caso, ejecución de cualquier plan de contingencia que se desarrolle en el Centro Universitario san Isidoro, ante situaciones excepcionales, con el objetivo de garantizar con rigor la calidad de la información, dejando constancia de la racionalidad de las decisiones y contextualizando las medidas adoptadas con eficacia y eficiencia, en la medida de lo posible. Ello como respuesta a la necesidad de documentar con evidencias las decisiones adoptadas en dichos periodos de excepcionalidad, poniendo en valor el Sistema de Aseguramiento Interno de la Calidad del Centro, y poniendo sus instrumentos de recogida de información al servicio de la toma de decisiones en relación con los diferentes escenarios de enseñanza que se puedan adoptar.

2. Ámbito de alcance

Este procedimiento es de aplicación a cualquier plan específico de contingencia que el Centro desarrolle y ejecute en el ámbito académico y de alcance del SAIC. Dichos planes de contingencia podrán ser desarrollados en el marco definido por los planes generales de contingencia, los cuales son recogidos en el SAIC a través del procedimiento institucional "PA08- UPO: Diseño y Ejecución de Planes Generales de Contingencia".

Es importante señalar que este procedimiento no es en sí un plan de contingencia, sino el instrumento necesario para integrar en el SAIC del Centro cualquier plan específico de contingencia a nivel del centro, de manera que permita recoger y almacenar las evidencias documentales específicas del plan de contingencia que se haya ejecutado, definir indicadores *had hoc* (si es posible) que permitan medir la eficiencia y eficacia del plan, así como registrar los instrumentos para medir y analizar la satisfacción con las medidas adoptadas, teniendo siempre como referencia los Estándares Europeos para el Aseguramiento de la Calidad (ESG-2015) para garantizar la adquisición de las competencias y los resultados de aprendizaje previstos en los programas de formación.

3. Documentación de referencia normativa

- Estatuto Universidad Pablo de Olavide, de Sevilla.
- Criterios y directrices para el aseguramiento de la Calidad en el Espacio Europeo de Educación Superior (ESG).
- Criterios y directrices del Programa AUDIT, de ANECA, para el diseño, implantación y certificación de Sistemas de Aseguramiento Interno de Calidad (SAIC).
- Criterios y directrices de la Agencia Andaluza del Conocimiento/Dirección de Evaluación y Acreditación (AAC/DEVA).
- Manual del SAIC de la Universidad Pablo de Olavide, de Sevilla.
- Manual del SAIC del Centro de la Universidad Pablo de Olavide, de Sevilla.

Código Seguro De Verificación	uxbynE6Ck9vs0A7lJHhu/Q==	Fecha	15/06/2026
Normativa	Este informe tiene carácter de copia electrónica auténtica con validez y eficacia administrativa de ORIGINAL (art. 27 Ley 39/2015).		
Firmado Por	Cayetano Medina Molina		
	Araceli Romero Mendivil		
	Consuelo Camacho Pereira		
Url De Verificación	https://portafirmas.upo.es/verifirma/code/uxbynE6Ck9vs0A7lJHhu%2FQ%3D%3D	Página	2/8



	DISEÑO Y EJECUCIÓN DE PLANES DE CONTINGENCIA DEL CENTRO	Código: PA08 - CSI
---	--	-------------------------------

4. Definiciones

Plan Específico de Contingencia de Centro: conjunto de medidas y acciones planificadas por un centro concreto para su ejecución ante una eventual situación excepcional. Un Plan Específico de Contingencia puede ser tanto un único documento como un conjunto de documentos (circulares, instrucciones, resoluciones rectorales, normativas...) que recojan las citadas medidas y acciones.

Plan General de Contingencia: conjunto de medidas y acciones planificadas por la universidad para su ejecución ante una eventual situación excepcional. Un Plan General de Contingencia puede ser tanto un único documento como un conjunto de documentos (circulares, instrucciones, resoluciones rectorales, ...) que recojan las citadas medidas y acciones, y que sirvan como marco de referencia para el desarrollo de planes específicos de contingencia por parte de los centros, en la medida de lo posible.

Situación Excepcional: conjunto de circunstancias que provocan la ejecución de un plan de contingencia.

Alcance del Plan de Contingencia: extensión y límites de un plan de contingencia. En este contexto, el alcance del plan de contingencia sólo incluye aquellos aspectos del ámbito de aplicación del SAIC.

Evidencia del Plan de Contingencia: registros, declaraciones de hechos o cualquier otra información verificable (cualitativa o cuantitativa) que sea pertinente en el desarrollo o ejecución del plan para dejar constancia de las decisiones tomadas y contextualizar las medidas adoptadas con eficacia y eficiencia.

5. Responsabilidades

Área con competencias en Calidad: Recoger la satisfacción mediante el uso de los instrumentos habituales y generar los correspondientes informes para su posterior análisis y aplicación en la mejora continua.

Equipo de gobierno CSI y/u órgano designado por éste/a para ello: Diseñar y desarrollar los planes específicos de contingencia ante situaciones excepcionales concretas.

Subdirección de Calidad del Centro: supervisar el desarrollo del plan de contingencia analizando las acciones implantadas y la ejecución del plan de contingencia, en cuanto a aspectos del ámbito de aplicación del SAIC.

Comisión de Aseguramiento Interno de Calidad del Centro: supervisar desarrollo del plan de contingencia analizando las acciones implantadas, para asegurar tanto el cumplimiento de los Estándares Europeos para el Aseguramiento de la Calidad, como su eficacia y eficiencia, siempre que sea posible. Verificar y/o aprobar las decisiones adoptadas en el ámbito de sus competencias.

Código Seguro De Verificación	uxbynE6Ck9vs0A7lJHhu/Q==	Fecha	15/06/2026
Normativa	Este informe tiene carácter de copia electrónica auténtica con validez y eficacia administrativa de ORIGINAL (art. 27 Ley 39/2015).		
Firmado Por	Cayetano Medina Molina		
	Araceli Romero Mendivil		
	Consuelo Camacho Pereira		
Url De Verificación	https://portafirmas.upo.es/verifirma/code/uxbynE6Ck9vs0A7lJHhu%2FQ%3D%3D	Página	3/8



	DISEÑO Y EJECUCIÓN DE PLANES DE CONTINGENCIA DEL CENTRO	Código: PA08 - CSI
---	--	-------------------------------

Junta/s de Unidad Docente del CSI: Aprobar todas las decisiones adoptadas en el ámbito de sus competencias.

Consejo de Gobierno del CSI: Revisar y aprobar el Plan Específico de Contingencias.

6. Desarrollo

El Centro Universitario San Isidoro, adscrito a la Universidad Pablo de Olavide, de Sevilla, puede desarrollar planes específicos de contingencia ante situaciones excepcionales que afecten al normal funcionamiento de sus titulaciones, de manera que permitan adaptar su actividad académica para garantizar la adquisición de las competencias formativas. Mantener el rigor y la sistematización en la documentación de las decisiones adoptadas y generar evidencias documentales vinculadas al SAIC del Centro sobre estas decisiones es un aspecto muy importante y que supone la principal motivación del desarrollo de este procedimiento.

Los planes específicos de contingencia pueden ser implementados a partir de un plan general de contingencia definido a nivel institucional y que los órganos de gobierno de la Universidad desarrollen en el ámbito de sus competencias, los cuales serán integrados en el SAIC por el procedimiento institucional "PA08-UPO: Diseño y Ejecución de Planes Generales de Contingencia".

El desarrollo de cualquier plan específico de contingencia tendrá dos fases: (1) Diseño y (2) Ejecución. A continuación se detalla el desarrollo de ambas fases.

6.1 Diseño de un Plan Específico de Contingencia del Centro

El equipo de Gobierno o el órgano competente designado para tal efecto, elaborará el plan específico de contingencia siguiendo las directrices y recomendaciones establecidas en el Plan General de Contingencia correspondientes, así como en otros documentos de referencia, si los hubiere, emitidos por los órganos competentes (Ministerio, Dirección General de Universidades, Agencia de Evaluación correspondiente, etc.). Dependiendo de las circunstancias concretas, el resultado de esta fase podrá ser un único documento o un conjunto de documentos (circulares, instrucciones, normativas, ...) que recojan las medidas y acciones planificadas por el Centro para su puesta en ejecución ante una eventual situación excepcional.

El plan específico de contingencia debe definir los órganos competentes responsables de los diferentes aspectos recogidos en el propio plan que no hayan sido ya definidos en el plan general correspondiente.

La Subdirección de Calidad del Centro supervisará el desarrollo de los planes de contingencia específicos, en cuanto a aspectos del ámbito de aplicación del SAIC. Asimismo, la Comisión de Aseguramiento Interno de Calidad del Centro supervisa el desarrollo del plan para asegurar el cumplimiento de los Estándares Europeos para el

Código Seguro De Verificación	uxbynE6Ck9vs0A7lJHhu/Q==	Fecha	15/06/2026
Normativa	Este informe tiene carácter de copia electrónica auténtica con validez y eficacia administrativa de ORIGINAL (art. 27 Ley 39/2015).		
Firmado Por	Cayetano Medina Molina		
	Araceli Romero Mendivil		
	Consuelo Camacho Pereira		
Url De Verificación	https://portafirmas.upo.es/verifirma/code/uxbynE6Ck9vs0A7lJHhu%2FQ%3D%3D	Página	4/8



	DISEÑO Y EJECUCIÓN DE PLANES DE CONTINGENCIA DEL CENTRO	Código: PA08 - CSI
---	--	-------------------------------------

Aseguramiento de la Calidad, así como verifica y/o aprueba las decisiones adoptadas en el ámbito de sus competencias.

El plan específico de contingencia deberá ser revisado y aprobado por el Consejo de Gobierno del Centro. Si el órgano competente fuese otro, los procedimientos de consulta realizados a estudiantes, personal docente e investigador y personal técnico de gestión, administración y servicios, deberán ser considerados.

6.2 Ejecución del Plan Específico de Contingencia

En el caso en el que se dé la situación excepcional para la cual el plan específico de contingencia fue diseñado, dicho plan será ejecutado, debiéndose documentar con evidencias las diferentes acciones puestas en marcha, así como las medidas de difusión y publicidad establecidas ante el estudiantado, el profesorado y la sociedad en general.

La Subdirección de Calidad del Centro deberá supervisar la ejecución del plan de contingencia para asegurar el cumplimiento de los estándares europeos sobre garantía y aseguramiento de la calidad (ESG-2015).

La concurrencia del Centro y sus Títulos a los diferentes programas de evaluación exigirá la aportación de la información correspondiente para cada uno de los criterios, donde se deberán describir qué medidas se han adoptado, qué órganos las han aprobado, cómo se han hecho públicas, así como un análisis de las consecuencias de los cambios introducidos y de los resultados obtenidos durante el periodo de ejecución del plan específico de contingencia. La adecuada documentación de estos criterios permitirá informar a los/las evaluadores/as de cada una de las acciones y decisiones adoptadas en esta situación excepcional.

7. Medidas, análisis y mejora continua

El SAIC dispone del procedimiento "**PA07-CSI: Satisfacción, Necesidades y Expectativas de los grupos de interés**", que define cómo se miden y analizan la satisfacción, necesidades y expectativas de los grupos de interés. No obstante, podría darse el caso en el que surja la necesidad de adaptar alguna de las herramientas de recogida de información existentes, orientándolas a evaluar la pertinencia y satisfacción de las medidas adoptadas en el plan de contingencia. En este sentido es conveniente recoger información de los distintos colectivos universitarios relacionada con el nuevo escenario académico generado en la situación excepcional.

Por tanto, la ejecución de un plan específico de contingencia podrá llevar asociada la recogida de la satisfacción u opinión de los grupos de interés a nivel del Centro universitario San Isidoro, siempre que el contexto así lo requiera. Esta recogida de la satisfacción deberá ser completada a nivel institucional según lo especificado en el procedimiento "**PA08-UPO: Diseño y Ejecución de Planes Generales de Contingencia**". El Área con competencias en Calidad dará asesoramiento y apoyo a la recogida de la satisfacción mediante el uso de

Código Seguro De Verificación	uxbynE6Ck9vs0A7lJHhu/Q==	Fecha	15/06/2026
Normativa	Este informe tiene carácter de copia electrónica auténtica con validez y eficacia administrativa de ORIGINAL (art. 27 Ley 39/2015).		
Firmado Por	Cayetano Medina Molina		
	Araceli Romero Mendivil		
	Consuelo Camacho Pereira		
Url De Verificación	https://portafirmas.upo.es/verifirma/code/uxbynE6Ck9vs0A7lJHhu%2FQ%3D%3D	Página	5/8



	DISEÑO Y EJECUCIÓN DE PLANES DE CONTINGENCIA DEL CENTRO	Código: PA08 - CSI
---	--	------------------------------

los instrumentos habituales, generando los correspondientes informes para su posterior análisis y aplicación en la mejora continua.

La Comisión de Garantía Interna Calidad del Centro, analizará los resultados de la aplicación del plan de contingencia de su Centro y las acciones implantadas, determinando la eficiencia y eficacia de las mismas en la medida de lo posible.

Se podrán utilizar el subconjunto de indicadores del SAIC que se considere más representativo para evaluar los resultados y la satisfacción de los diferentes grupos de interés. Igualmente podrán incorporarse otros indicadores que estén relacionados con las adaptaciones de las herramientas de recogida de información que se han mencionado anteriormente en este apartado

Además de los resultados del seguimiento descrito, se incluye el análisis de los siguientes indicadores:

PA08-CSI-IN01: Porcentaje de acciones implementadas del Plan Específico de Contingencia del Centro en caso de existir.

8. Evidencias

Identificación de la evidencia	Código	Responsable custodia	Responsable de generación	Tiempo de conservación
Plan de Contingencia Específico	PA08-CSI-E01	Equipo de Gobierno	Equipo de Gobierno	6 años
Evidencias de la recogida de la Satisfacción	PA08-CSI-E02	Subdirección de Calidad	Área de Calidad	6 años
Acta de Aprobación del Plan de Contingencia Específico	PA08-CSI-E03	Equipo de Gobierno	Equipo de Gobierno	6 años
Evidencias de la ejecución del Plan de Contingencia Específico	PA08-CSI-E04	Equipo de Gobierno	Equipo de Gobierno	6 años

Código Seguro De Verificación	uxbynE6Ck9vs0A7lJHhu/Q==	Fecha	15/06/2026
Normativa	Este informe tiene carácter de copia electrónica auténtica con validez y eficacia administrativa de ORIGINAL (art. 27 Ley 39/2015).		
Firmado Por	Cayetano Medina Molina Araceli Romero Mendivil Consuelo Camacho Pereira		
Url De Verificación	https://portafirmas.upo.es/verifirma/code/uxbynE6Ck9vs0A7lJHhu%2FQ%3D%3D	Página	6/8



	DISEÑO Y EJECUCIÓN DE PLANES DE CONTINGENCIA DEL CENTRO	Código: PA08 - CSI
---	--	-------------------------------

9. Rendición de cuentas

La Dirección Académica del centro y el/la Responsable de Calidad dentro de su ámbito, difundirá los resultados obtenidos tras la aplicación del Plan de Contingencia de su Centro, a toda la sociedad en general, siguiendo para ello el procedimiento, y se hará mención de éstos en la Memoria Académica Anual. Los grupos de interés a través del procedimiento "PA05-CC: Gestión de incidencias, reclamaciones, sugerencias y felicitaciones" podrán aportar las observaciones que deberán ser resueltas por los agentes implicados.

Código Seguro De Verificación	uxbynE6Ck9vs0A7lJHhu/Q==	Fecha	15/06/2026
Normativa	Este informe tiene carácter de copia electrónica auténtica con validez y eficacia administrativa de ORIGINAL (art. 27 Ley 39/2015).		
Firmado Por	Cayetano Medina Molina		
	Araceli Romero Mendivil		
	Consuelo Camacho Pereira		
Url De Verificación	https://portafirmas.upo.es/verifirma/code/uxbynE6Ck9vs0A7lJHhu%2FQ%3D%3D	Página	7/8



10. Diagrama de flujo

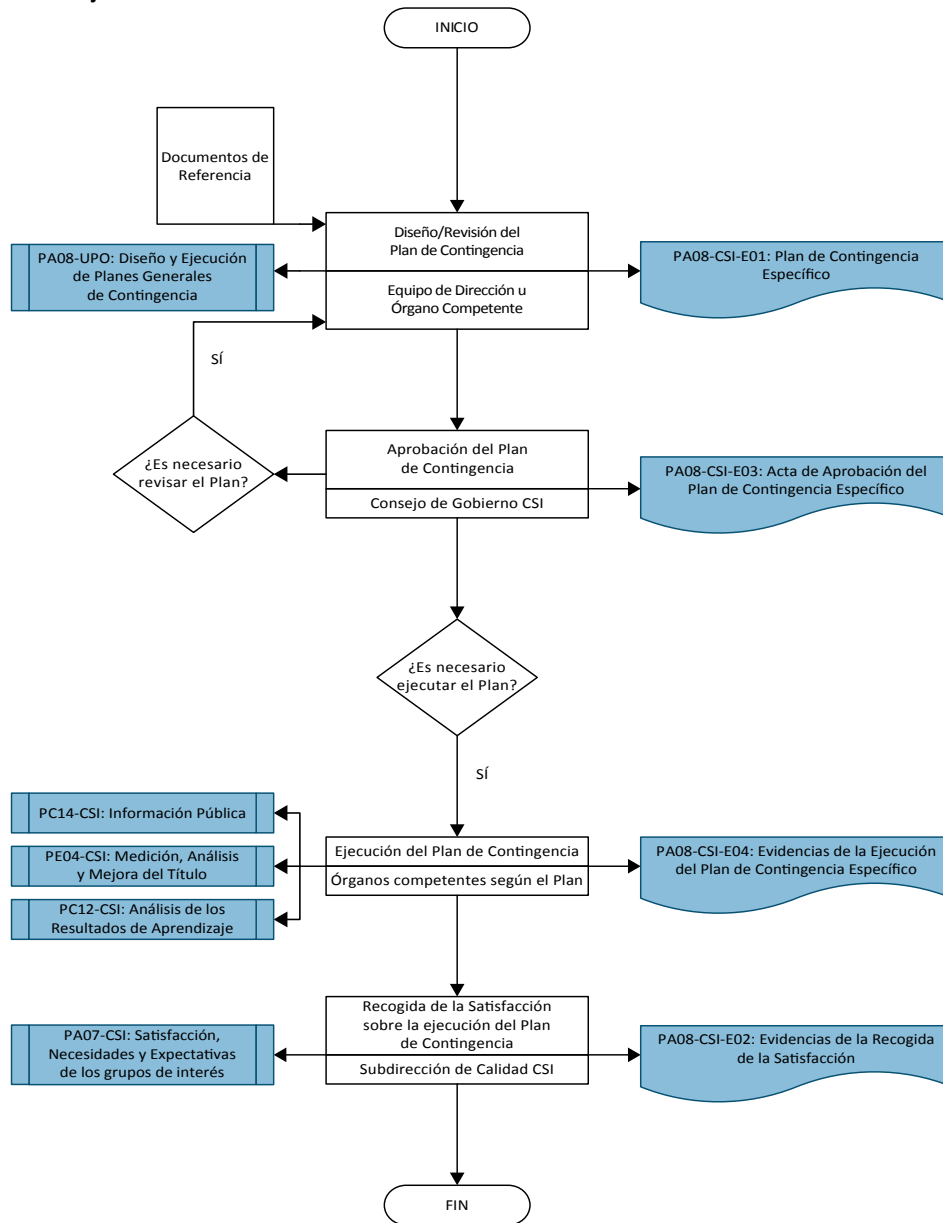

Código Seguro De Verificación	uxbynE6Ck9vs0A7lJHhu/Q==	Fecha	15/06/2026
Normativa	Este informe tiene carácter de copia electrónica auténtica con validez y eficacia administrativa de ORIGINAL (art. 27 Ley 39/2015).		
Firmado Por	Cayetano Medina Molina Araceli Romero Mendivil Consuelo Camacho Pereira		
Url De Verificación	https://portafirmas.upo.es/verifirma/code/uxbynE6Ck9vs0A7lJHhu%2FQ%3D%3D	Página	8/8

